A Côrte de Appellação do E. do Rio Reconheceu a Constitucionalidade da Organização da Junta de Investigações Instituida Pela Assembléa

16 PAGINAS

Diario Carioca

200 RÉIS

Director-Presidente HORACIO DE CARVALHO JUNIOR

Fundador: J. E. DE MACEDO SOARES

Director-Thesoureiro J. B. MARTINS GUIMARAES

Anno X — Numero 2.849

Rio de Janeiro, Quinta-feira, 23 de Setembro de 1937

Praça Tiradentes n.° 77

Manifestação civica

A grandiosa manifestação de confiança nos destinos da Nação transformou, hontem, os tumulos dos heroes e victimas da odiosa aggressão communista de 1935, em outros tantos altares da Patria, junto dos quaes o Exercito e a Marinha confraternizaram com as classes civis, affirmando inalteravel lealdade ás instituições politicas e sociaes da Republica.

O que resaltou no fremito de emoção da multidão que enchia os cemiterios foi o sentido civil e legal da nossa intuição politica, a indestructivel vocação de liberdade do povo brasileiro.

O civilismo politico da Nação não poderia escapar ás classes armadas, tão perfeitamente integradas no sentimento nacional. O imperativo da ordem legal fala ao proprio instincto de conservação das corporações militares, que, entre nós, jámais consentiriam na servidão ao despotismo dos homens, mascarado de ideologias exoticas.

Não ha nada mais avesso á formação do espirito brasileiro do que a intolerancia facciosa e a sujeição á intransigencia das pessoas ou das doutrinas. A amplidão do paiz deu ao povo que nelle se caldeou, o sentido do livre exame, o gosto das fórmas diversas, o culto da personalidade.

Sómente a falta de imaginação de alguns primarios condiciona a eclosão de formulas estrangeiras, que não têm significação no Brasil, pois correspondem a exigencias sociaes, economicas, raciaes e historicas totalmente alheias ao clima espiritual do paiz.

O traço dominante que devemos salientar, na impressionante manifestação de hontem, está na improvização do movimento, reunindo-se em torno dos tumulos, diversas correntes de opinião, sem disciplina nem preparação prévia. Essa espontaneidade deu logar a crise de boatos, porque os agentes provocadores e alarmistas profissionaes tinham por força que vislumbrar interesse occulto, onde não havia senão a extensão descoberta e a profundidade escancarada de um sentimento sinceramente patriotico.

Devemos, tambem, accentuar uma tendencia racial nova que se está observando no Brasil. Até bem pouco tempo, o particularismo dominava a tendencia gregaria do espirito brasileiro. Hoje se impõe naturalmente a idéa da coordenação dos esforços: o publico procura sentir-se nos cotovelos, se articula nas opiniões, nos interesses e nos objectivos.

A educação, a organização e a propaganda encontrariam, pois, um terreno propicio na sociedade brasileira, a dar-lhe os indices de uma collectividade moderna, apta a soffrer os phenomenos de transformação cultural, que trazendo a collisão e o attricto das gerações, pontuam de soffrimentos o progresso da civilização.

Hontem, deviamos ter fincado a estaca zero de uma grande campanha de aliciação nacional em torno de tres idéas fundamentaes: ordem civil, ordem legal, conservação social. Caberia ao governo, ás autoridades civis e militares — traçarem um vasto plano de evangelização democratica com o intuito de ancorar no fundo da consciencia de cada brasileiro, que sómente um regime juridico pode gerar instituições politicas, que assegurem a liberdade civil; e instituições sociaes que affirmem os sagrados direitos da personalidade humana.

J. E. de Macedo Soares

Vae viajar? Leve
SAL DE FRUCTA ENO

Excentricidade de um collecionador sem dinheiro

"APROVEITOU" UMA COLLECÇÃO DE CINCOENTA MILHÕES DE ESTERLINOS

LONDRES, 22 — Um bom golpe logaram os ladrões que a noite passada penetraram na casa do sr. F. E. Catling, roubando uma valiosissima collecção de bilhetes de banco procedentes de todas as partes do mundo. O proprietario da collecção estima o seu valor em 50 milhões de esterlinos, sendo uma collecção unica no genero, contendo entre outros, bilhetes de bancos chinezes milenarios. Para os amadores, a collecção tem um valor ainda mais elevado. — (A. B.)

"A SÃO PAULO" Companhia Nacional de Seguros de Vida

SUCCURSAL NESTA CAPITAL: AVENIDA RIO BRANCO N.° 131 — 1.° ANDAR

Directores — DR. JOSE' MARIA WHITAKER
DR. ERASMO TEIXEIRA DE ASSUMPÇÃO
DR. J. C. DE MACEDO SOARES

Grandes Homenagens Aos Que Morreram Pelo Brasil Em 1935

A Romaria ao Cemiterio de São João Baptista — As Orações do Presidente da Republica e do Almirante Alvaro de Vasconcellos e do General Newton Cavalcanti

Quatro aspectos das solennidades levadas a effeito, hontem, no cemiterio de S. João Baptista, vendo-se o sr. Getulio Vargas e o general Newton Cavalcanti na occasião em que proferiam os seus discursos ao microphone do Departamento Nacional de Propaganda

Horas de intensa e gloriosa emoção viveu o povo desta capital, hontem, ao levar a effeito, juntamente com as maiores autoridades do paiz, nos cemiterios de São João Baptista e São Francisco Xavier, a sua homenagem de gratidão aos bravos que, na manhã de 27 de novembro de 1935, tombaram no cumprimento do dever, defendendo o regime democratico.

Com effeito, não poderia revestir-se de mais alta expressão civica, nem de caracteristicas tão significativas, a romaria feita hontem áquelles cemiterios.

Dessa forma, pagou o povo carioca uma parcella da sua grande divida, aos [illegible] que pereceram em sua defesa, [illegible] em defesa da causa da liberdade e da democracia.

Desde as primeiras horas da manhã começou a intensificar-se o movimento de populares e de vehiculos por todas as ruas da cidade. Eram grupos de pessoas que se dirigiam ás necropoles, onde estão sepultados os bravos do 3.° R. I. e da Escola de Aviação Militar.

NA ESPLANADA DO CASTELLO

Na Esplanada do Castello, desde cedo começaram a chegar centenas de carros de praça. E' que os chauffeurs num bello gesto de civismo, ali se combinaram reunir-se, para, com o povo, compartilhar da grande romaria.

Os titulares da Guerra e da Marinha, general Gaspar Dutra e almirante Aristides Guilhem, respectivamente, foram as primeiras autoridades a comparecer ao cemiterio de São João Baptista. Minutos depois chegavam o general Newton Cavalcanti, commandante da 1ª Brigada de Infantaria, o coronel Pinto Guedes, commandante da Policia Militar, o general Francisco José Pinto, chefe da Casa Militar do presidente da Republica, commissões de [illegible] de cada batalhão da Policia Militar e os deputados [illegible] Peixoto e Demetrio Xavier.

DUAS BANDAS DE MUSICA MILITARES

Incorporadas á grande romaria, achavam-se duas bandas de musica. Uma, com effectivo completo, era da Policia Militar, a outra, pertencia ao 2.° Batalhão de Caçadores.

AS SEPULTURAS

Os tumulos dos bravos soldados que morreram em defesa do regime legal amanheceram cobertos de flores naturaes e de grinaldas.

Com a chegada da [illegible] foi augmentando o numero de corôas, dentre as quaes podiamos destacar a do Senado Federal, com a inscripção: "Aos mortos em defesa das instituições nacionaes, homenagem do Senado"; a do general Newton Cavalcanti, commandante da 1ª Brigada de Infantaria, com a legenda: "Em nome do Exercito o general Newton Cavalcanti"; a da Sociedade Brasileira de Agronomia; a do Copacabana, com a legenda: "Aos que tombaram em defesa da Patria", e [illegible] respeitosamente [illegible] funccionarios do [illegible].

AVIÕES DO EXERCITO VOAM SOBRE O CEMITERIO

Durante o tempo em que a romaria esteve nos cemiterios de São João Baptista e S. Francisco Xavier, cinco aviões do Exercito fizeram varias evoluções sobre as necropoles.

A CHEGADA DO PRESIDENTE DA REPUBLICA

O presidente da Republica chegou ao cemiterio de S. João Baptista ás 9 horas, mais ou menos. Já a essa hora o local apresentava um [illegible] As ruas [illegible] [illegible]

O sr. Getulio Vargas [illegible] [illegible]

S. ex. foi [illegible] general Gaspar Dutra [illegible] Carlos [illegible] dos Deputados [illegible]

A OFFICIALIDADE DA GUARNIÇÃO FEDERAL

Quasi todos os officiaes da guarnição federal [illegible] na romaria de hontem.

A officialidade [illegible] do quadrado [illegible] entrada do cemiterio de São João Baptista, ao lado do local destinado ao presidente da Republica e das outras altas autoridades do paiz. [illegible] officialidade [illegible] Bombeiros e da Policia Militar.

CHEGA O MINISTRO DA JUSTIÇA

O sr. José Carlos de Macedo Soares, titular da pasta da Justiça, chegou ao cemiterio de São João Baptista [illegible] após ter chegado o presidente da Republica.

S. ex. fazia-se acompanhar do capitão Filinto Muller, chefe de Policia e dos seus assistentes militares.

O INICIO DA CEREMONIA

Ás 9.30, mais ou menos, teve inicio a ceremonia [illegible] memoria dos heroicos soldados que morreram [illegible] de 1935.

[illegible] em primeiro [illegible] general Newton Cavalcanti, commandante da 1ª Brigada de Infantaria [illegible] Nacional.

Foi esta a oração do general Newton Cavalcanti:

"Meus patricios — Meus camaradas — Aqui nos reunimos [illegible] — a gratidão [illegible] que teram [illegible] ser dignos. Aqui nos une uma grande idéa — a defesa do Brasil, de suas instituições e de seu governo. Solidarizados [illegible] e irmanados por uma grande idéa, falaremos a linguagem clara da verdade. [illegible] que nos [illegible] o dever que sempre temos cumprido. Como no passado, não saberemos, no presente [illegible] no [illegible] elegante da [illegible] e calculado o [illegible] que visamos e os [illegible] que nos animam. [illegible] a hypocrisia [illegible] a mentira. Na defesa do Brasil só conhecemos uma [illegible] — morrer glorificados pelo cumprimento do dever. Não temos [illegible] o perigo. Ao contrario [illegible] para termos a honra [illegible] e heroismo, que [illegible] da ousadia como se [illegible] na bravura consciente. [illegible] para a Patria, dedicando-[illegible] sua defesa e á segurança de seu povo, a nossa [illegible], temos o direito, mais do que o direito, temos o dever de prevenir o Brasil — e contar [illegible] para fazel-o, não seja [illegible] como esta — de que na hora que passa, estão [illegible] em acção, contra a [illegible] do paiz, as forças [illegible] da promettida nivelação [illegible] de todos os [illegible]. Não [illegible] e nem existe, em todo o [illegible] nossa Historia, e creio [illegible] da universal um [illegible] tão cheio de apprehensões [illegible] perigos e tão pontilhado de [illegible] como o que estamos [illegible]. Nelle [illegible] se [illegible] e idéas [illegible] brutal [illegible] a intelligencia e a [illegible] dos dirigentes de povos [illegible] a consciencia dos [illegible] humanas. Nelle [illegible] a destruição e progresso [illegible] material e espiritual da civilização [illegible]. Nelle assistimos a [illegible] maiores forças [illegible] correntes [illegible] pela [illegible] para a sua propria defesa, [illegible] do progresso [illegible] mesma civilização para se [illegible] em intensidade maxima, no sentido claro e positivo de destruir os mais intangiveis postulados juridicos e arrastar as [illegible] aureas da obra depuradora dos seculos vividos. Nelle, presenciamos a aberração incrivel dos homens negarem Deus, trahirem a Patria, assassinarem irmãos em beneficio de uma tutela estranha e fallaz, [illegible] a fraternidade, para se acumpliciarem consciente ou inconscientemente, com essa força apocalyptica que anseia pela realização de uma megalomaniaca loucura de absorpção, de escravidão e de exterminio — o Communismo selvagem e sanguinario. Fructo que é de cerebros enfermos pelo odio, pelo rancor e pela vingança millenaria essa supposta e malfadada idéa politica, social e economica accende por toda parte as labaredas rubras do crime, da dôr e da distruição, ao mesmo tempo que promette — ironia mordaz da propria hypocrisia com que se traveste — a grandeza

(Conclue na 1ª pagina).

A Côrte de Appellação do Estado do Rio Julga Constitucional o Dispositivo da Constituição Estadual que criou a Junta de Investigações para o Processo de Responsabilidade do Governador

Brilhantes votos dos desembargadores Itabaiana de Oliveira e Oldemar Pacheco

Em sessão de hontem da Côrte de Appellação do Estado do Rio, estando presente todos os seus membros e o Procurador Geral do Estado, entrou em discussão o officio do presidente da Assembléa Legislativa, pedindo que a Côrte indicasse o nome de um desembargador, afim de completar a Junta de Investigações já nomeada pela Assembléa, composta dos deputados Horacio de Carvalho Junior e Capitulino Junior, para o processo de responsabilidade do governador Protogenes Guimarães, nos termos do art. 39 da Const. Estadual.

O Procurador Geral do Estado arguiu de inconstitucional o citado dispositivo em face da Constituição Federal, como já havia feito na sessão anterior, secundado nessa these pelo desembargador Zotico Baptista, de vez que só por uma lei federal poderá ser regulado o processo de responsabilidade do governador.

Falou o desembargador Abel Magalhães que na sessão anterior pedira o adiamento da discussão, e sustentou a perfeita constitucionalidade do dispositivo impugnado, citando autores americanos de que o "impeachment" era um instituto politico e não penal, mas concluiu que não existindo uma lei estadual regulando o seu processo, deixava de indicar o nome do desembargador para completar a Junta de Investigações, apesar de reconhecer a competencia estadual para tal fim, só o fazendo depois que a Assembléa votasse a lei do processo.

Pediu a palavra o desembargador Itabaiana de Oliveira, e depois de longamente demonstrar a materia julgando tambem constitucional o dispositivo da Constituição Estadual, proferiu o brilhante voto que abaixo transcrevemos achando que se devia indicar desde logo o nome do desembargador para completar a Junta, por ser isto um dever constitucional que a Côrte não podia deixar de cumprir, sob pena de incorrer em grave censura.

Falou em seguida o desembargador Zotico Baptista para sustentar que "impeachment" é de Direito Penal, sujeito ás leis federaes.

Fala novamente o Procurador Geral e procura sustentar o ponto de vista do desembargador Zotico Baptista, sendo fortemente aparteado pelo desembargador Oldemar Pacheco, quando o Procurador sustentava a suspeição da Assembléa para processar o governador.

Em seguida, fala o desembargador Oldemar Pacheco que, de inicio, estranhou que se transformasse um caso de simples expediente, isto é, a indicação de um membro da Côrte para completar uma Junta de Investigações, em uma causa contenciosa, quando em casos identicos, como a indicação de juizes para o Tribunal Eleitoral e promoção de juizes taes assumptos não fazem parte da pauta dos trabalhos da Côrte. Continuando com a palavra o desembargador Oldemar Pacheco, s. ex. desenvolveu brilhantemente a these de que o "impeachment" é uma instituição de caracter exclusivamente politico, de Direito Constitucional e não Penal, apoiando, citando Pedro Lessa e Viveiros de Castro, da competencia dos Estados e não da União e que não podia deixar de ser completada a Junta de Investigações, porquanto o que estava em jogo não era o "processo" regulando o funccionamento dessa Junta, mas apenas a sua "organização" que independia de lei de processo, lei que, aliás, existe no Estado e ainda não foi revogada e só se revoga uma lei por outra lei, declarando afinal o desembargador Oldemar Pacheco que subscrevia o juridico voto do desembargador Itabaiana de Oliveira, pois, manifesta era a constitucionalidade do dispositivo impugnado pelo Procurador Geral.

Collhidos os votos pelo presidente da Côrte, votaram pela constitucionalidade do dispositivo da Constituição Estadual que criou a Junta de Investigações os desembargadores — Freitas Junior, Medeiros Corrêa, Coelho Fortes, Macario Figueira de Mello, Oldemar Pacheco, Henrique Jorge, Abel Magalhães e Itabaiana de Oliveira e pela inconstitucionalidade os desembargadores Zotico Baptista, Barreto Dantas — João Perestrello e Syndenham Ribeiro, não se fazendo a indicação emquanto a Assembléa Legislativa não votar uma lei de processo, contra os votos dos desembargadores Coelho Fortes, Oldemar Pacheco e Itabaiana de Oliveira que indicavam desde logo o membro da Côrte para completar a Junta.

Segue-se o voto do desembargador Itabaiana de Oliveira, subscripto tambem pelo desembargador Oldemar Pacheco.

VOTO

Da natureza juridica do impeachment

O impeachment, diz Viveiros de Castro, não é um instituto de direito penal; é uma providencia administrativa, equivalente á demissão, cujo principal intuito é afastar dos altos cargos os funccionarios que se mostrarem incapazes de exercel-os dignamente (**Estudos de direito publico**, cap. 9).

Esta questão foi amplamente discutida no **Congresso Juridico Americano**, sendo brilhantemente debatida pelo mui illustre magistrado dr. Gabriel Luiz Ferreira, que sustentou a seguinte conclusão, unanimemente approvada em sessão de 15 de maio de 1900:

a) o impeachment do presidente da Republica é uma simples medida politica; é uma instituição de direito constitucional e não de direito penal;

b) ao conjunto de providencias e meios efficazes que o constituem, dá-se o nome de **processo**, porque é o termo generico que se designam os actos de accusação, defesa e julgamento; mas é um processo **sui generis**, que se não confunde **com o processo judiciario**, porque deriva de outros fundamentos e visa fins muito diversos.

A segurança desta conclusão basea-se na lição dos publicistas mais autorizados, dentre os quaes:

a) Story, que diz: "o processo de accusação é de **natureza politica**: elle não foi imaginado **para punir o culpado**, mas para garantir a sociedade contra a malversação do funccionario, **e não affecta nem a pessôa, nem os bens delle**, mas somente a sua capacidade politica" (**Commentario**, n. 46); e

b) Black, que diz: "**The nature of the punishment is political only**", e, sustentando a mesma doutrina, Von Holst salienta que "o **fim do impeachment não é a punição do culpado, mas a protecção dos interesses publicos** contra o perigo ou o mal resultante do abuso do poder official, negligencia do dever, ou conducta incompativel com a dignidade do cargo" (**Constitutional law**, pag. 162).

Nos Estados Unidos, como observa Tocqueville, **é doutrina corrente** ser o **impeachment um acto politico e disciplinar**: é, como se vê, um acto **meramente administrativo**, ao qual se deu a solemnidade de uma sentença (**De la democratie en Amerique**, vol. I, pag. 179).

Por isso, os **americanos** "de**cem a destituição administrativa** todas as garantias do julgamento politico, e tiraram ao julgamento politico seus maiores rigores".

Esta é a lição de Hamilton, que se encontra no **Federalist**, n. 45, que é, justamente, considerado o **evangelho do constitucionalismo americano**, e é repetida pelos mais autorizados mestres, que têm divulgado esta materia.

A natureza juridica do **impeachment** já foi admiravelmente explicada, no accordão do antigo Supremo Tribunal Federal, n. 343, de 22 de junho de 1899, do qual foi relator o egregio ministro Piza e Almeida, de saudosa memoria, quando — não tomando conhecimento do pedido de revisão, feito em favor do ex-vice-presidente do Estado de Sergipe, condemnado pelo Tribunal Mixto do mesmo Estado á perda do cargo com inhabilitação para exercer qualquer outro cargo estadual — assim fundamentou a sua decisão: "nos **termos do art. 81 da Constituição da Republica** (de 1891), os processos **findos em materia crime**, poderão ser revistos pelo Supremo Tribunal Federal; nesta disposição, não se póde **comprehender** processo como este, **de natureza puramente politica em que só se póde impôr a pena da perda do cargo com inhabilitação para exercer qualquer outro**: o julgamento politico não tem outro objectivo senão averiguar e resolver se o empregado possue ou não as condições requeridas para continuar no desempenho de suas funcções; **não pode estar sujeito ás consequencias da revisão criminal, reservada pela Constituição para as sentenças condemnatorias proferidas, definitivamente, por tribunaes judiciarios**".

Entre os ministros que subscreveram esta doutrina consagrada no referido accordão do antigo Supremo Tribunal Federal, encontra-se o saudoso João Barbalho, o mais autorizado commentador da Constituição de 1891.

E o preceito contido no artigo 81 da Constituição de 1891 está hoje reproduzido no artigo 76 n. 3 da Constituição de 1934.

Assim, applicando esta doutrina, verdadeiramente juridica, á especie ora em debate, logicamente só se póde chegar a esta conclusão: **o impeachment não pertence ao direito penal; é um instituto de direito constitucional**, de caracter exclusivamente **politico, cujo objectivo é tomar uma providencia meramente administrativa** (Galdino Siqueira — **O impeachment no regime constitucional brasileiro**, monographia **in** Revista de Direito, vol. 27, pags. 225-250; e **Direito Penal Brasileiro, 2ª** edição, vol. I, pag. 143).

DA LEGISLAÇÃO ESTADUAL SOBRE O IMPEACHMENT

O art. 6, letra "e" do Codigo Penal da Republica está reproduzido no art. 6 letra "e" da Consolidação das Leis Penaes, que prescreve:

"Art. 6 — Esta Consolidação não comprehende: e) os **crimes** não especificados nella, contra a policia e **economia administrativa dos Estados**, os quaes **serão punidos** de conformidade **com as leis peculiares** de cada um".

E' bem divulgada a classificação das penas: **em penas de direito criminal commum, penas administrativas e penas disciplinares** (Galdino Siqueira — Direito Penal, 2ª edição, vol. I pag. 144); por isso, o art. 6 letra "e" da Consolidação das leis penaes, que é reproducção do art. 6 letra "e" do Codigo Penal, não comprehende as **penas criminaes**, mas, unicamente, as **penas administrativas e disciplinares**.

Assim, o dispositivo da letra "e" do art. 6 da Consolidação das leis penaes, que reproduz a letra "e" do art. 6 do Codigo Penal, está em inteiro vigor, porque não foi explicita ou implicitamente, revogado pela Constituição Federal de 1934 (art. 187).

De facto: não sendo o impeachment, como já demonstrei, um instituto **de direito penal**, e sim **de direito constitucional**, uma medida **politica**, de caracter **administrativo e disciplinar**, segue-se que, em relação aos governadores dos Estados e seus secretarios, escapa á competencia da União legislar sobre o assumpto, porque o que lhe compete, privativamente, é legislar sobre **direito penal e processual respectivo**, nos termos expressos do art. 5º nº 19 letra "a" da Constituição actual.

Cumpre notar que, na vigencia da Constituição de 1891, já competia á União, privativamente, legislar sobre **direito criminal** (art. 34 nº 23), e nunca se poz em duvida a **competencia** dos Estados para, nos termos da letra "e" do art. 6º do Codigo Penal, legislar sobre os **crimes** não especificados no mesmo Codigo, contra a policia **e economia administrativa** dos Estados, os quaes sempre foram **punidos** de conformidade com as leis **peculiares de cada um**.

"Logo, nos Estados não é defeso decretar como penas, ou melhor, como providencias politicas, uteis pela promptidão e efficacia, além da perda do cargo, a incapacidade para exercer qualquer outro" (Galdino Siqueira — **O impeachment no regime constitucional brasileiro**, monographia **in** Revista de Direito, vol. 1, pag. 250).

Mesmo que se quizesse attribuir a União o **processo do impeachment** dos governadores dos Estados e seus secretarios, as leis estaduaes respectivas estariam ainda em pleno vigor, **ex vi** do § 2 do art. 11 das disposições transitorias da Constituição de 1934.

De conseguinte, as leis **peculiares** deste Estado sobre os **crimes contra a sua economia administrativa** e que estão em vigor, nos termos da letra "e" do art. 6 do Codigo Penal e da letra "e" do art. 6 **da Consolidação das leis penaes**, **ex vi** do art. 187 da **Constituição** Federal de 1934, são as seguintes:

a) quanto aos crimes de responsabilidade — a lei nº 954 **de** 10 de outubro de 1910 que, no art. 1, reproduz a letra "e" do art. 6 do Codigo Penal (hoje letra "e" do art. 6 da Consolidação das leis penaes), e que será applicada de accordo com o art. 36 da actual Constituição do Estado;

b) quanto ao respectivo processo e julgamento — a lei numero 955 de 10 de outubro de 1910, que será applicada de accordo com os arts. 38 e 40 da Constituição deste Estado, do mesmo modo que a lei federal nº 27 de 7 de janeiro de 1892, que regula o processo e julgamento do presidente da Republica, tem de ser applicada de accordo com os textos constitucionaes da União (Pontes de Miranda — **Commentarios á Constituição da Republica**, vol. 1, pag. 594).

E affirmo que estas duas leis ns. 954 e 955 de 10 de outubro de 1910 estão **em vigor**, porque não foram revogadas, **expressa nem tacitamente**, pelo § unico do art. 55 da Lei Constitucional nº 1.670 de 15 de novembro de 1920.

O art. 55 e seu § unico da lei constitucional nº 1.670 reproduzem, **ipsis literis**, o art. 17 e seu § unico da lei constitucional numero 600 de 18 de setembro de 1903, e, deste modo, **não houve revogação** das referidas leis numeros 954 e 955:

a) não houve revogação **expressa, porque** na lei constitucional **nº 1.670 de 1920** não ha **disposição** alguma declarando **claramente** que as leis ns. 954 e 955 deixam de vigorar;

b) **não** houve revogação **tacita, porque**, sendo o art. 55 e § unico da lei constitucional nº 1.670 de 1920 reproducção **ipsis literis** do art. 17 e § unico da lei **constitucional** nº 600 de 1903, **não ha**, entre os dois referidos **arts.** e seus §§ unicos, **nenhuma incompatibilidade**, de maneira **que** as leis ns. 954 e 955, **votadas** de accordo com o art. 17 **e § unico** da lei constitucional **nº 600** de 1903, se executam, **em perfeita harmonia**, com o **art. 55** e § unico da lei **constitucional** nº 1.670 de 1920.

Além disso, **a** revogação **tacita**, como é **corrente** na doutrina juridica, **não se presume**: na duvida, **se houver**, se julgará uma lei **compativel** com outra.

Cumpre **notar** que a Reforma **Constitucional** de 31 de outubro de 1928, **no art.** 32, reproduz, tambem, **ipsis literis**, os arts. 17 da lei **constitucional** nº 600 de 1903 e **55 da lei constitucional** nº 1.670 **de 1920**, mas não reproduz os **respectivos** §§ unicos **dos mencionados** arts. 17 da lei nº 600 **e 55 da lei** nº 1.670, e a referida **Reforma** Constitucional de 1928, **no art.** 123, **revogou, expressamente, a lei constitucional nº 1.670 de 1920 e, portanto, o § unico do art. 55 desta ultima lei.**

Assim, se ainda duvida houvesse sobre **a vigencia** das leis ns. 954 **e 955, a** revogação da lei **constitucional** nº 1.670 de 1920 pela **Reforma** Constitucional de 1928 **dissipou-a** completamente.

QUANTO A' ORGANIZAÇÃO DO TRIBUNAL ESPECIAL

Só **compete, privativamente, á** União **organizar os** juizos e tribunaes **federaes**, do Districto **Federal e dos Territorios** (Constituição **Federal**, art. 5 nº 19 letra "b").

Aos Estados **ficou** reservada a competencia **para organizar** os seus tribunaes **(Const. Federal**, art. **104), não podendo, porém para as funcções publicas identicas, adoptar denominação differente da estabelecida na Constituição Federal** (art. 19 nº I).

Assim, em conformidade do art. 19 nº I da Constituição Federal, temos:

a) a **Junta Especial de Investigação** (§ 2 do art. 58 da Constituição Federal e art. 39 da Const. deste Estado); e

b) o **Tribunal Especial** (art. 58 da **Const. Federal e art.** 38 da **Const. deste Estado**).

Quanto ao **numero dos membros** da Junta e do Tribunal Especial é, tambem, da competencia **privativa** dos Estados fixar, **ad instar** do que se procede em relação ás respectivas **Côrtes de Appellação**, cujo numero **de desembargadores** não coincide de um Estado para outro.

Deste modo, este Estado, procedendo mui legitimamente dentro da **orbita** de sua privativa competencia constitucional, fixou:

a) em **tres**, o numero dos membros da Junta **Especial** de Investigação, sendo um **desembargador** e dois **deputados**, todos eleitos pelas respectivas corporações (art. 39); **e**

b) em **cinco**, afóra o presidente da Côrte de Appellação, o numero dos membros do Tribunal Especial, **sendo** dois **desembargadores**, sorteados dentre todos os daquella Côrte, e tres **deputados**, eleitos pela Assembléa Legislativa por maioria de votos (art. 38).

Na composição da Junta e do Tribunal Especial predominou o elemento politico, **justamente** por se não tratar **de julgamento judiciario, ad instar** da Constituição Federal (art. **58** e § 2).

Em face, pois, **da** Constituição deste Estado, **e ex vi** da Constituição Federal, uma vez **denunciado** o governador (artigo 39), **seguem-se tres momentos** ou graus:

a) primeiro — **a investigação**, que será **procedida pela** respectiva Junta Especial, e cujo **relatorio**, acompanhado de todos os documentos, será enviado á Assembléa Legislativa (§ 1 do art. 39);

b) depois — **a licença** que será **concedida** sómente pelo voto da **maioria absoluta** dos membros da **Assembléa** (§ 2 do art. 39 **e** art. 40);

c) por fim — **o processo e julgamento**, de accordo com as leis **peculiares** do Estado (leis ns. 954 e 955, **de 10 de outubro** de 1910), **da competencia exclusiva** do **Tribunal Especial** (arts. 38 **e** 39 § 3), **depois** de concedida a respectiva licença.

§

Como se vê, é rigorosamente constitucional a eleição de um desembargador para **membro da Junta Especial de Investigação, nos termos do** artigo 39 da Constituição deste Estado.

Assim, estou em completo desaccordo **com** o nosso illustrado e digno collega, o exmo. sr. desembargador Zotico Baptista, que esposou doutrina opposta sustentada pelo exmo. sr. desembargador procurador geral.

Julgo, pois, que é **imperioso dever constitucional** desta egregia Côrte eleger, sem mais delongas, um desembargador para **completar** o numero dos membros da **Junta** Especial de Investigação, de vez que a Assembléa Legislativa, cumprindo seu dever constitucional, já elegeu os dois deputados para a mesma Junta.

Estamos certos de que o nosso digno collega, em quem recair a preferencia da nossa escolha, conscio de suas graves responsabilidades, **saberá** manter-se, pela sua integridade moral, rigorosamente **equidistante** das correntes politicas, ora em choque. — **Itabaiana de Oliveira** — **Oldemar Pacheco.**"

PREDIOS -HYPOTHECAS- TERRENOS
Do Flamengo ao Leblon, vendo predios e terrenos, facilitando o pagamento. Emprestimos hypothecarios. JUROS DE 8, 9 E 10 % — SOLUÇÕES RAPIDAS — MAXIMO SIGILLO
ZUMALÁ BONOSO -- Ouvidor 131

Quem será o
INVISIVEL
TROVADOR?

Minas Presta Homenagem a Um Morto de 1935

Os discursos pronunciados junto ao tumulo do capitão Benedicto Lopes Bragança

BELLO HORIZONTE, 22 — (D. C.) — Realizou-se, hoje, no cemiterio desta capital, uma expressiva homenagem á memoria do capitão Benedicto Lopes Bragança, assassinado no movimento de 1935. Perante grande assistencia, falaram junto ao tumulo daquelle militar o governador Benedicto Valladares e o coronel Alvino Alvim de Menezes, commandante da Força Publica.

O sr. Benedicto Valladares pronunciou o seguinte discurso:

"Meus senhores — A commovida presença do povo mineiro por todas as suas classes civis e militares, á beira deste tumulo, na hora de apprehensões que estamos vivendo, tem uma significação especial. Mostra o rumo em que nos collocamos para o bem do Brasil.

Dentro deste jazigo não dorme apenas um official do Exercito Nacional, filho de Minas Geraes, sacrificado no cumprimento do dever.

Nós, mineiros, vemos nelle o symbolo de que seria a Patria brasileira se vencessem as idéas daquelles que querem a destruição da nossa organização social.

As revoluções para a mudança de governos politicos constituem um mal algumas vezes necessario, quando inspiradas em nobres objectivos de servir á collectividade. Se as revoluções, porém, têm por fim destruir a organização social, a familia, a religião e a propriedade, para satisfazer ambições que não podem vencer na luta elevada do concurso de dotes moraes e intellectuaes, ellas se transformam num monstruoso attentado.

Contra essas revoluções temos o dever imperioso de sacrificar a nossa existencia de povo digno.

Qualquer fraqueza ou tolerancia com os autores moraes ou materiaes de tão hediondo crime não se justifica. Ninguem tem mais exacta comprehensão disto do que nós mineiros que sabemos nos reunir pressurosos ao dobre dos sinos ou ao toque dos clarins para a defesa da nacionalidade.

E' com grande emoção que affirmamos, como governador de Minas Geraes, neste logar de recolhimento, com os olhos voltados para Deus, nesta phase intranquilla que o paiz atravessa, que nenhum mineiro desertará do seu dever.

A Força Publica de Minas, auxiliar do Exercito Nacional, aqui comparece para prestar sua homenagem ao collega de armas barbaramente victimado.

Estamos todos, sem preoccupação de qualquer natureza, vigilantes e promptos para defender do grande perigo que a ameaça a nossa estremecida Patria."

Após os applausos que coroaram as ultimas palavras do governador do Estado, o commandante da Força Publica leu o discurso abaixo:

"Senhor governador Benedicto Valladares. Meus senhores — Depois das palavras altamente patrioticas, que acabam de ser proferidas pelo eminente governador de nosso Estado, o grande mineiro sr. Benedicto Valladares, e que bem traduzem os sentimentos do nosso povo e da Força Publica de Minas, ao ensejo desta importante solennidade, em memoria do nosso collega de armas, que tombou em defesa da Patria, nada mais tenho que dizer senão subscrevel-as como melhor expressão do nosso sentimento e do nosso civismo.

Como sempre acontece, pelo seu senso, pela sua clarividencia, pelo seu elevado amor ao Brasil, pelo seu nunca desmentido amor a Minas Geraes, o nosso caro governador é o fiel interprete do espirito de brasilidade e das aspirações dos mineiros que aqui vêm, sob a autoridade de sua excellencia, render a sincera homenagem do nosso civismo ao bravo official do Exercito que morreu em defesa do Brasil.

A Força Publica, disciplinada e brava, está prompta a cumprir ordens de seu commandante supremo, que já soube lutar ao nosso lado, em hora grave para Minas e o Brasil.

Se as instituições que asseguram a tranquillidade de nossa familia, dos nossos filhos, da nossa religião, dos nossos lares modestos que sejam, dependerem da vida de cada um dos soldados da Força Publica, ninguem tenha duvida, todos nós, componentes desta corporação, daremos a propria vida com abnegação e heroismo, pela segurança do Estado e da Patria.

Camaradas! Perfilemos deante deste tumulo e juremos, pela memoria daquelle que foi sacrificado pela barbaridade, que nunca deixaremos de cumprir o nosso dever a bem da Patria!"

Dr. Newton Motta
(Cirurgião do Hospital São Francisco e da Caixa da City. Ex-Chefe dos Serviços de Gynecologia e Obstetricia da Benefic. Hespanhola)
OPERAÇÕES - DOENÇAS DE SENHORAS
—— PARTOS ——
Consultorio:
Rua Ouvidor, 164-1º — sala 4
Terças, quintas e sabbados
—2 1/2 ás 4—
Attende chamados: Tel. 23-6282

Delegação do Instituto Argentino de Direito Internacional

A presença, no Rio, da delegação do Instituto Argentino de Direito Internacional, chefiada pelo eminente jurisconsulto dr. Ruiz Moreno, consultor juridico do Ministerio das Relações Exteriores, despertou nos nossos circulos juridicos e intellectuaes um vivo movimento de sympathia em torno dos illustres visitantes.

Por toda a parte onde se encontrem os membros da illustre congregação vêm-se cercados de carinhosas provas de apreço e sympathia.

Na residencia do sr. Henrique Lage, o sr. Ruiz Moreno e sua senhora entraram em contacto com brilhantes elementos do nosso mundo official e da sociedade que os cercaram das mais justas e merecidas attenções, bem como a seus companheiros de delegação.

Ante-hontem, o embaixador da Republica Argentina, sr. Ramon Moreno, offereceu um almoço, na nova séde da embaixada de seu paiz na Praia de Botafogo, em homenagem ao sr. e sra. Ruiz Moreno. Compareceram a esse almoço o sr. ministro Rodrigo Octavio, o dr. Octavio de Britto e senhora, dr. Rodrigo Octavio Filho, dr. Feliciano Edeau e senhora, sr. Carlos Doline Shaw e senhora, o sr. Ruiz Moreno e senhora e a senhorinha Laura Rodrigues Octavio.

Hoje o sr. presidente da Republica, dr. Getulio Vargas, receberá, á tarde, em audiencia, o dr. Isidoro Ruiz Moreno e os membros da delegação do Instituto de Direito Internacional, que irão acompanhados do sr. ministro Rodrigo Octavio e do secretario de legação Octavio Brito, respectivamente presidente e secretario geral da "Sociedade Brasileira de Direito Internacional".

Após a audiencia do sr. presidente da Republica a delegação argentina irá ao Itamaraty em visita ao dr. Mario de Pimentel Brandão, ministro das Relações Exteriores.

O sr. ministro Octavio offerece, hoje, em sua residencia, um almoço ao sr. Ruiz Moreno e seus companheiros de delegação do Instituto Argentino de Direito Internacional.

Hoje, os nossos illustres hospedes irão a [illegible] em excursão, e [illegible] fazenda do dr. [illegible], em Petropolis.

A' noite serão [illegible] em sessão [illegible] do Instituto da Ordem dos Advogados Brasileiros.

Arlindo Cardoso

Arlindo Cardoso

A data de hoje marca o anniversario natalicio de Arlindo Cardoso, nosso estimado collega de redacção.

Dynamico, intelligente, excellente amigo de seus amigos, o natalicіante soube se impôr no jornalismo da metropole do mesmo modo que se fez admirar em todas as espheras em que actua por contingencia de sua profissão.

Arlindo Cardoso, ou melhor, o K. Rapeta, da chronica carnavalesca, terá occasião de testemunhar hoje mais uma vez o quanto é admirado, pelos seus predicados de espirito e coração, no seio de suas vastissimas relações.

Viajantes

Luciano Vieira Lima

O sr. Luciano Vieira Lima, conceituado superintendente geral da Casa Edison, que embarca hoje, pelo "Pan-America", em viagem commercial para os Estados Unidos da America do Norte.

ADVOCACIA CRIMINAL CIVEL E COMMERCIAL — Questões administrativas e fiscaes. Questões de direito estrangeiro e recursos ao Conselho de Contribuintes. Cobranças e liquidações. JACKSON GOMES DE SOUZA, advogado (Edificio Rex), Rua Alvaro Alvim, 7 — Salas 1405 e 1406. Tel. 22-8730 — Rio de Janeiro.

Um principio de incendio no paiol de polvora de Deodoro

Irrompeu hontem, no Paiol de Polvora do Exercito, em Deodoro, um principio de incendio que não teve maiores consequencias, devido a urgencia com que [illegible] o Corpo de Bombeiros local, como o pessoal do Paiol, atacaram as chammas. Os prejuizos causados foram pequenos. Foi aberto inquerito [illegible] director do Deposito Central de Material Bellico no sentido de ser apurado se houve [illegible] ou mera casualidade.

E' PERFEITA A IDENTIDADE DOS PONTOS DE VISTA ENTRE OS SRS. JOSE' AMERICO E BENEDICTO VALLADARES

«José Americo Co tinuará a Obra de Getulio Vargas» -- Diz na Bahia o Gov rnador Juracy Magalhães

"O Situacionismo Gaucho Offereceu a Presidencia do Rio Grande ao Sr. Getulio Vargas" — Affirma o Sr. Benjamin Vargas — Regressou Decepcionado o Sr. Armando de Salles — A Viagem do Sr. José Americo a S. Paulo — Reunem-se, Hoje, os Politi os do Districto — Como Friburgo Se Manifestou a Respeito do Apoio do Deputado Humberto Moraes ao Partido Social Republicano

Regressou, hontem, á Minas, o sr. Benedicto Valladares. No seu embarque compareceu o nosso mundo politico, á frente do qual o sr. José Americo, que se demorou no aeroporto em longa e cordial palestra com o illustre governador mineiro. Já na vespera, após sua conferencia, á noite, no Guanabara com o presidente Getulio Vargas, o sr. Benedicto Valladares dirigiu-se á residencia do sr. José Americo, assentando com o candidato nacional importantes medidas a respeito da successão presidencial. Sabemos, com absoluta segurança, que nesse "tête-à-tête" ficou mais uma vez demonstrada perfeita identidade de pontos de vista entre os dois eminentes brasileiros com relação á campanha politica, que entrará agora numa phase de intensa propaganda e organização eleitoral. Cohesos e firmes, as forças que apoiam o candidato do povo brasileiro vão ultimar as manobras que se tornam necessarias para maior brilho da grande victoria de 3 de janeiro.

* * *

Segue, hoje, para o Paraná, o senador Antonio Jorge. O illustre parlamentar, que é uma figura de inquestionavel projecção no scenario federal, vae ao seu Estado com o intuito de incentivar a campanha em favor do sr. José Americo, com o qual acaba de realizar importante conferencia. Politico de real prestigio no Paraná, o senador Antonio Jorge é uma figura que tem prestado ao seu Estado e ao Brasil relevantes serviços.

* * *

A politica do Estado do Rio atravessa uma phase de reorganização. Em torno de chefes naturaes, de grande autoridade em virtude dos serviços prestados á Velha Provincia e ao Brasil, reunem-se as figuras de maior prestigio eleitoral nos diversos municipios fluminenses. Esse movimento, victorioso em todos os pontos da terra de Nilo Peçanha, tem alta significação para os destinos do vizinho Estado, porque se propõe realizar a prosperidade do povo fluminense, através de um governo que restaure a riqueza collectiva e dê áquella unidade federativa o prestigio a que tem direito na politica federal. O Partido que vem conseguindo esse objectivo é o Social Republicano, que conta com a maioria absoluta da Assembléa, congregando ainda a quasi totalidade dos prefeitos municipaes e vereadores. Ainda agora o deputado Humberto Moraes, procer de incontrastavel prestigio na zona de Friburgo, adheriu ao P. S. R. hypothecando inteiro apoio ao senador Macedo Soares. O prefeito daquella importante cidade, os vereadores e demais elementos de prestigio politico reuniram-se em sessão concorridissima, afim de manifestarem de publico o seu applauso á attitude do sr. Humberto Moraes. E essa prova de solidariedade não é um facto isolado. Como Friburgo, os outros municipios fluminenses e seus representantes autorizados estão demonstrando, diariamente, a sua confiança no Partido Social Republicano e no senador Macedo Soares.

CHEGOU O SR. ARMANDO DE SALLES

De regresso de sua excursão ao Rio Grande do Sul, chegou, hontem, a esta capital, o sr. Armando de Salles. O candidato udebista não veiu bem impressionado com a sua situação no sul...

A VISITA DO SR. JOSE' AMERICO A SÃO PAULO

Com o sr. Baptista Lusardo presidente do Conselho Nacional de Propaganda Pró-José Americo, conferenciaram hontem á tarde os srs. deputado Cyrillo Junior, do Directorio do Partido Republicano Paulista na capital; deputado Francisco Moura, presidente do Comité Trabalhista de S. Paulo; Luiz Americo de Freitas, Juvenal Mattos, secretario geral do Comité Trabalhista Pró-José Americo de S. Paulo; e o ex-deputado federal Lacerda Werneck. O objectivo dessa reunião que se prolongou até ás primeiras horas da noite, foi a proxima viagem do sr. José Americo a São Paulo.

Aspecto da chegada, hontem, á Capital Federal, do senhor Armando de Salles Oliveira e sua comitiva, procedentes de Porto Alegre

Aspecto da partida do governador Benedicto Valladares para Minas

REGRESSOU O DEPUTADO HENRIQUE COUTO

Passageiro do "Trindad Clipper", regressou hontem do Maranhão, onde se encontrava em propaganda da candidatura do sr. José Americo, o deputado Henrique Couto.

REUNEM-SE HOJE OS POLITICOS DO DISTRICTO

O sr. Baptista Lusardo, presidente do Conselho Nacional de Propaganda Pró-José Americo convocou para amanhã, ás 20 e meia horas, na séde desse agremiação, os chefes das principaes correntes politicas que apoiam a candidatura majoritaria no Districto Federal.

Sabemos que os objectivos dessa reunião, a que se liga a maior importancia, se prendem, entre outros, á necessaria articulação das forças partidarias cariocas com o Conselho e, possivelmente, á criação de um comité local, incumbido da propaganda directa da candidatura majoritaria, sob a immediata orientação desse orgão.

OS FERROVIARIOS COM O SR. JOSE' AMERICO

O Conselho Nacional de Propaganda Pró-José Americo recebeu communicação official de que os ferroviarios da Companhia Leopoldina residentes no Districto Federal e que seguem a orientação politica do capitão Frederico Trotta, resolveram hypothecar inteiro e decidido apoio á candidatura do senhor José Americo. Nesse sentido foi entregue ao candidato das forças majoritarias longa e enthusiastica mensagem, contendo cerca de 200 assignaturas.

Tambem dos empregados da E. F. C. Brasil e do serviço de electrificação recebeu o Conselho Nacional de Propaganda, por intermedio do sr. Frederico Trotta, uma mensagem de solidariedade á candidatura José Americo, contendo approximadamente duas centenas de nomes.

UNANIMES AO LADO DO CANDIDATO NACIONAL

O deputado Figueiredo Rodrigues recebeu o seguinte telegramma de Fortaleza:

"Acabo regressar Sant'Anna da Caridade, districto de Canindé. Apraz-me communicar eminente amigo que fui alli informado que o Collegio Eleitoral, composto de mais de 750 eleitores, sem discrepancia um só está ao lado da candidatura José Americo dando assim bello exemplo comprehensão dever civico e sentimento de civismo. Attenciosas saudações. — (a.) Menezes Pimentel".

O SR. LUSARDO DIRIGE-SE AOS GOVERNADORES

Em telegramma enviado aos governadores dos Estados onde o situacionismo apoia o nome do sr. José Americo como candidato á suprema magistratura da Nação, communicou o sr. Baptista Lusardo a installação da nova séde do Conselho Nacional de Propaganda do candidato majoritario, accentuando a expressão de que se cercou esse acto, dada a presença dos governadores de Minas, Pernambuco e Bahia, bem como do interventor do Districto Federal e as palavras pronunciadas nesse ensejo, como reaffirmação dos compromissos assumidos para com a Nação brasileira pelos principaes articuladores da convenção de maio.

O SR. FLORES DA CUNHA OFFERECEU A PRESIDENCIA DO ESTADO AO SR. GETULIO VARGAS

PORTO ALEGRE, 22 — O deputado Benjamin Vargas, em entrevista á "Folha da Tarde" diz que o situacionismo riograndense offereceu a presidencia do Estado ao sr. Getulio Vargas no caso de um accordo com a dissidencia liberal. Ainda nesse caso o actual presidente da Republica viria chefiar o Partido Republicano Liberal. O mediador desta proposta teria sido o coronel Argemiro Dornelles que se encontra presentemente no Rio de Janeiro. — (A. B.)

O PIAUHY ESTA' FIRME

NATAL, 22 — Em transito para o Piauhy, passou pelo porto desta capital o dr. Leonidas de Mello, governador daquelle Estado, que foi cumprimentado no aeroporto, em nome do governador Raphael Fernandes, actualmente no interior, pelo secretario geral dr. Aldo Fernandes. O governador do Piauhy disse á imprensa que está inteiramente consolidada a candidatura do sr. José Americo, não passando de boatos a noticia do seu afastamento. Dia a dia adeantou, aquella candidatura conquista maiores sympathias do povo brasileiro. — A. N.

O SR. JOSE' AMERICO VENCERA' NA TERRA DO SR. BERNARDES

BELLO HORIZONTE, 22 — A imprensa divulga um telegramma do sr. Tulo Nader, presidente do Partido Nacionalista, no qual transmittiu sua impressão do ambiente politico em Viçosa. Diz o signatario que "felizmente a situação do Partido Nacionalista nesta cidade é magnifica e os eleitores de 3 de janeiro demonstrarão a victoria de José Americo, para o bem de Minas e do Brasil". — A. N.

MINAS COM A CAUSA NACIONAL

UBERABA, 22 — O jornal "Lavoura e Commercio" escreve: — "De todos os municipios do Triangulo Mineiro chegam auspiciosas noticias do enthusiasmo cada vez mais crescente em torno da candidatura do grande brasileiro José Americo de Almeida. Todas as grandes figuras que representam prestigio nesta região todas elas sem discrepancia tomaram logar ao lado dessa candidatura brasileira e o movimento popular de prestigio e de solidariedade, cresce em marcha ascencional, chegando a a empolgar definitivamente toda a região". — A. N.

GRANDE RECEPÇAO TEVE NA BAHIA O SR. JURACY MAGALHAES

BAHIA, 22 — O sr. Juracy Magalhães chegou hontem a esta capital, tendo tido expressiva recepção. A bordo o governador do Estado foi cumprimentado pelo governador interino, secretarios, deputados, jornalistas e amigos. A multidão que estacionava no cáes prorompeu em applausos quando o "Almanzora" atracou. Logo a seguir formou-se um grande cortejo de automoveis que acompanhou o sr. Juracy Magalhães até o Palacio da Acclamação, onde familias da alta sociedade bahiana, que enchiam o hall, lançaram flores sobre o governador. O salão nobre do palacio estava repleto de magistrados, advogados, jornalistas, politicos, funccionarios e povo. O deputado Aliomar Baleeiro falou em nome do Partido Social Democratico; o sr. Adelino Carvalho saudou o governador em nome dos directorios politicos locaes e o academico Humberto de Alencar pronunciou um discurso pela mocidade universitaria. — A. B.

"JOSE' AMERICO E' UM PROGRAMMA"

[illegible]

Regulando a situação dos "pro ratas" do D. C. T.

O MINISTRO DA VIAÇÃO JUSTIFICA A NECESSIDADE DA AMPLIAÇÃO DO QUADRO DE CONTRATADOS PARA APROVEITAR AQUELLES EMPREGADOS

Ao sr. ministro da Fazenda o titular da Viação remetteu uma exposição de motivos em que justifica a necessidade de ser ampliado o quadro do pessoal contratado no Departamento de Correios e Telegraphos para o fim de aproveitamento dos actuaes pro-ratas [illegible] empregados que estão recebendo pelas sobras de vencimentos [illegible] em face da ultima resolução do Conselho Superior dos Funccionarios Publicos Civis approvada pelo sr. presidente da Republica [illegible] por aquella forma.

[illegible]

«JOSE' AMERICO CONTINUARA' A OBRA DE GETULIO VARGAS», DIZ O GOVERNADOR DA BAHIA

[illegible]

O Jardim Carioca será, em breve, a perola mais rara — A perola mais rara da Guanabara

devido ao extraordinario desenvolvimento da venda de terrenos da

ILHA DO GOVERNADOR

é forçado a dar mais amplas installações aos seus escriptorios na Cidade.

Assim, vem communicar aos seus amigos e adquirentes de propriedades, a inauguração da *Séde Central da Empresa*, até agora na Travessa do Ouvidor, 9 para a

AVENIDA RIO BRANCO, 142, 3.º andar

Esq. Republica do Perú (ex-Assembléa)

A inauguração se fará hoje, ás 15 horas. Serão bemvindos todos os amigos do JARDIM CARIOCA e da Ilha do Governador.

WALTER KANITZ
JORGE KANITZ
POST GRADUADOS NOS ESTADOS UNIDOS
TRATAMENTO DE FOCOS INFECCIOSOS, PYORRHEA
ELECTRO THERAPIA-DENTADURAS
PONTES MOVEIS, FIXAS COM SUBSTITUIÇÃO
DO OURO POR TRABALHOS EM PORCELANA
TECHNICA PROPRIA
RUA REPUBLICA DO PERU' — 15-A
3.º andar — Tel. 42-3821

Sr. M. M. escreva, telegraphe ou telephone URGENTEMENTE para seu filho Paulo Macedo.

GIVEL.

Grandes Homenagens aos Que Morreram Pelo Brasil em 1935

(Conclusão da 1ª pagina).

da Humanidade e a felicidade entre os homens! Affirmar-se, brasileiros, o contrario disso, é dar-se testemunho de falta de civismo, ou então accusar-se de cumplicidade na execução do proprio crime. Ahi estão meus patricios, esses jazigos sagrados, guardando, no silencio divino da morte redemptora, as eloquentes testemunhas do que vos affirmo, victimas redivivas da mi[illegible]ria, da felonia e da traição desse Communismo iconoclasta e leigo, que só é feliz quando se sente empapado no sangue generoso e innocente das suas victimas indefesas. As forças da escravidão e da loucura não desertaram, porém. Após a tragedia, augmentaram em numero e crescem em intensidade.

O conjunto das leis que julgavamos a nossa maior linha de defesa transformou-se, infelizmente, na cobertura de que se utilizam os nossos inimigos para montarem o ataque decisivo ao Brasil, que queremos e devemos defender. Se a onda vermelha não passou, se a sua vontade sinistra mais uma vez nos ameaça, procurando collimar seus intentos hediondos, na aglutinação de seus planos sangrentos, a agitação politica da successão presidencial da Republica, como permittirmos, povo do meu Brasil, sem que sejamos instrumento da nossa propria desgraça, que os scelerados de 35, acobertados pela magnanimidade das nossas leis, gozem, dentro da propria capital do paiz a liberdade dos bons e dos justos, quando existem victimas e martyres ha vingar-se, viuvas que ainda creem na justiça dos homens, mães que rolaram para a miseria e para a dor, e pequeninos orphãos que choram, em vão, a falta de paes idolatrados que tombaram para sempre sob o guante assassino dos miseraveis vermelhos! O Exercito, no emtanto, pela minha palavra sem tibiezas e honro-me em dizel-o sem mácula, affirma perem, ormamente ao Brasil. — Sabemos, Brasil, quem são, onde estão e como agem aquelles que procuram ultrajar a tua honra e tua dignidade. Seguindo-lhes os passos, atalaiando-lhes as attitudes e os gestos o teu Exercito, Brasil, só espera o momento decisivo e opportuno para, contra a praga tartarica, desencadear, fulminante, a floresta acerada de suas bayonetas, unica decisão que, salvando-te Brasil, salvará tambem o nosso patrimonio moral e politico. Como uma certeza, pois, de que nossos martyres não foram esquecidos, como uma demonstração palpitante de que o civismo e o amor ao Brasil ainda crepitam intangiveis entre nós, como uma homenagem sagrada aos que souberam morrer, a dor e ao desespero dos que ficaram sem amparo e sem felicidade eu em nome do Exercito Nacional convido-vos povo do Brasil, a jurarmos perante Deus e os homens que havemos de hoje para o futuro desencadear uma guerra sem tregua e de morte ao communismo ultrajante e ultrajador e que não consentiremos nunca que o judeu moscovita faça deste Brasil intangivel o mercado sordido e infame do nosso caracter, das nossas tradições e da nossa dignidade.

O DISCURSO DO ALMIRANTE ALVARO DE VASCONCELLOS

Após o discurso do general Newton Cavalcanti falou o contra-almirante Alvaro de Vasconcellos.

A oração do illustre official superior da nossa Marinha de Guerra foi a seguinte:

"Em solidariedade inquebrantavel na repulsa ao credo amaldiçoado a Marinha de Guerra vem tomar sua parte no preito que hoje aqui tributa a Nação, á memoria dos companheiros sacrificados nos dias tenebrosos de novembro de 1935.

Martyres de um dever cujo cumprimento se extende da monotonia apparentemente sem brilho do exercicio rotineiro da profissão á exigencia maxima, ao sacrificio de verter o sangue e de dar a vida pela Patria e por tudo — solo e povo, costumes e instituições — que a compõem e que fundamenta o nobre orgulho de sermos brasileiros; martyres do dever, não chegaram alguns delles, entretanto, a saber que o cumpriram no grão superlativo, porque em vez de succumbirem de armas em punho, nas emoções da luta em defesa de sua terra e de sua gente, foram friamente assassinados, emquanto dormiam. Não importa! Se não tiveram a suavisar-lhe a passagem ao somno eterno, a visão da Patria desaggravada com o concurso de seu esforço, nem a da gloria a aureolar-lhes as frontes como recompensa do sacrificio consummado, tambem esses ficaram, como os que heroicamente tombaram reagindo, immortalizados em nossas memorias; e, se seus corpos desapercebidos foram as primeiras trincheiras que o inimigo covardemente salgou na tentativa frustada e nefanda de degradar o Brasil, a lembrança de seu martyrio ha de viver comnosco e nos estimular no combate impavido e implacavel contra a infiltração da doutrina maldita, como ha de o heroismo dos que morreram lutando servir de novo exemplo a seguir no cumprimento da missão que a nós, militares incumbe como primeira linha de protecção da nacionalidade.

A tradição do devotamento em que as classes militares tem desempenhado essa missão não se maculou porque uma fracção imponderavel della se destacou e, acobertada pela traição, esqueceu o que devemos á Patria e a nós mesmos, pelo juramento que fazemos; antes se fortaleceu no nosso e no espirito de nossos compatriotas, pela presteza e pela generalidade da acção militar contra a intentona sinistra do communismo. O caminho por vezes facil, mas com mais frequencia accidentado e obrigado a paradas, pela peculiar formação de nossa nacionalidade, que o povo brasileiro vem, ha mais de seculo penosamente trilhando, na ansia de attingir garantida a integridade da Patria, sua grandeza e sua felicidade, sob instituições democraticas com intelligencia architectada e com moralidade e justiça trabalhadas esse caminho está já copiosamente assignalado por cruzes lembrando os sacrificados na longa marcha e no esforço de conquistar esse ideal: em algumas das paradas forçadas dessa marcha para a gloria do destino que merecemos nas causadas pelas dissenções internas, as cruzes recordam heroes, tombados em campos oppostos; mas, mesmo nas lutas intestinas, ainda nas em que, só passageiramente houve laivos de separatismo fracamente partilhado, todos os mortos se foram com o nome do Brasil nos labios e com a imagem da Patria na retina.

Nessa ultima jornada de novembro de 1935, porém, emquanto aquelles, cujas memorias aqui cultuámos, assim tambem perderam a vida, os que os mataram inflammavam-se recebendo do estrangeiro os mandamentos com que, ao estrangeiro ligados, profanariam todo o nosso passado e acorrentariam nosso futuro ao de sua organização sacrilega.

Brasileiros! A Marinha de Guerra seguirá honrando aquellas memorias e com attenção redobrada depois da dolorosa lição hoje rememorada, velará para que no trecho da estrada ainda a percorrer, nenhuma cruz mais assignale o sacrificio de brasileiros pelo credo amaldiçoado".

Fala o sr. Francisco de Campos

Depois da oração do commandante Alvaro de Vasconcellos, o sr. Francisco de Campos pronunciou o seguinte discurso:

"De onde esta romaria? De onde essa immensa ondulação humana, de onde esse silencio carregado de sentido, essa pausa no tempo, por cuja fresta parece dada ao pensamento humano debruçar-se um instante sobre a eternidade. Nessa romaria, nessa ondulação humana, nesse silencio, nessa pausa do tempo está o Brasil. Essa romaria vem do fundo do Brasil — dos seus lares, das suas capellas, de sua piedade. Ella vem do passado do Brasil, e a sua fonte é o mesmo sentimento christão que sempre conduziu o nosso povo a procurar, nos momentos difficeis, os humildes cruzeiros que se erguem nos pontos culminantes das nossas pequeninas cidades e que são as suas colinas inspiradas, onde no pensamento e no coração amadurece o voto, a resolução, a coragem de continuar com alegria o sacrificio.

Essa romaria vem do fundo do Brasil — do fundo do Brasil no sentido do tempo, porque nella a continuidade da nossa tradição, o mesmo velho e grande Brasil, piedoso romeiro das colinas inspiradas, e do fundo do Brasil, no sentido da sua inspiração, porque nella e por ella o que se affirma é a vontade do Brasil de continuar a ser brasileiro, fiel ás virtudes que construiram a nossa casa, fundaram a nossa familia, formaram o nosso coração e dedicaram o Brasil á fé sob cuja invocação a cidade e os mortos vivem os seus dias de resurreição e de gloria.

Aqui está o Brasil, não apenas para recordar o passado, mas para abrir o coração aos votos e ás resoluções que deram sentido ao sacrificio a que viemos tributar a nossa gratidão. Neste dia, não é aos mortos que nos honramos: a nós mesmos é que nos procuramos honrar, evocando a sua memoria e lembrando o seu sacrificio. A sua honra elles mesmos a conquistaram, collocando-a acima da vida. E a sua memoria não é nas nossas palavras que ella viverá; quando esses discursos houverem caido no esquecimento, elles, os mortos, que conquistaram com a sua honra um logar neste campo, elles ainda serão lembrados na memoria dos vivos. Não estamos aqui para consagrar os mortos: a sua consagração elles mesmos a fizeram. Elles se dedicaram a si mesmos os seus monumentos funerarios e o signal com que marcamos os logares que elles conquistaram neste campo é apenas um traço na areia deante da perennidade do que elles mesmos construiram em sua lembrança. Não é possivel honral-os mais do que elles a si mesmos se honraram, nem consagral-os, nem dedical-os, pois a si mesmos se consagraram e se dedicaram. Nós é que devemos nos consagrar e dedicar ao que elles consagraram e dedicaram a vida. Elles não morreram para nos resgatar do sacrificio, mas para nos lembrar que mais vivem os que morreram pela honra do que os que morram pela vida.

Lembrando-os, não nos esqueceremos de que para possuir o que já temos é necessario conquistal-o todos os dias. O homem surgiu no dia em que passou da economia paradisiaca ou da plenitude gratuita dos bens para a economia do esforço e do trabalho, para o dominio da liberdade, da criação, da historia, dos acontecimentos, da decisão e da vontade. Assim tambem as nações. Não conservaremos o Brasil se não o conquistarmos todos os dias.

A commemoração dos que morreram pelo Brasil é o juramento dos vivos de tomar nas fileiras os seus logares e de continuar a luta até o sacrificio. Aqui estamos, porque estamos resolvidos a não consentir que os mortos tenham morrido em vão; somente com a providencia dos vivos serão resgatadas as suas culpas para com os mortos. Esta a divida e este o juramento do Brasil".

Fala o presidente da Republica

Depois de falarem o general Newton Cavalcanti, o contra-almirante Alvaro de Vasconcellos e o sr. Francisco Campos, falou o sr. Getulio Vargas.

S. ex. expressou-se da seguinte maneira:

"Brasileiros! Poucas palavras apenas, que sejam nada mais do que a resonancia dos oradores que acabastes de ouvir.

Esta romaria é uma lição e uma advertencia. E' uma lição porque ella significa que para a defesa de um ideal, de uma nacionalidade e para a victoria de uma Patria nem sempre é preciso matar. Basta, ás vezes, que se saiba morrer.

E' uma advertencia porque significa que o povo brasileiro, as forças armadas do Exercito e da Marinha estão vigilantes na defesa da Patria. E' esta romaria ainda uma advertencia contra aquelles que se conluiram para a destruição da Patria e hoje não resta mais duvida nenhuma sobre as origens do movimento, pois que, dirigindo a intentona communista, foram presos aqui tres membros do Komintern commandando brasileiros impatrioticamente com elles acumpliciados. Portanto, além dessa advertencia, esta romaria significa tambem que a vigilancia continua, constituindo, em toda sua dedicação, um exemplo eloquente de que o povo, o Exercito e a Armada estão unidos e em guarda para a defesa da Patria tambem contra os fracos, os timoratos e os commodistas e não só contra os que tiverem a coragem de trair a sua Patria, mas ainda contra aquelles que não tiverem a coragem de defendel-a."

A MULTIDÃO CANTOU O HYMNO NACIONAL

Após o discurso do sr. Getulio Vargas, que foi ligeiro mas brilhante, a multidão entoou o Hymno Nacional.

NO CEMITERIO DE S. FRANCISCO XAVIER

Na romaria feita no cemiterio de S. Francisco Xavier a 1ª Região Militar e as autoridades militares se fizeram representar, sendo a tropa por commissões constituidas, cada uma, por tres sargentos, tres cabos e seis soldados e as autoridades por delegações de officiaes, inclusive os gabinetes do ministro da Guerra e dos chefes do Estado Maior e do Departamento do Pessoal.

Na homenagem junto aos tumulos dessas victimas da insurreição communista, que foram o sargento José Bernardo Rosa, 1º cabo Levi Augusto Pereira, segundos cabos Pedro Maria Netto, Manoel Bire de Anella, Fidelio Baptista de Aguiar e soldado-corneteiro Francisco Alves da Rocha, notava-se a grandeza do sentimento patriotico dos que ali espargiam flores nos tumulos dos heroes militares.

Na cerimonia levada a effeito na velha necropole de S. Christovão, falou em nome do Exercito o capitão Walter Prestes.

O COMMERCIO FECHOU

O commercio da cidade, attendendo á solicitação de varias instituições de classe, fechou as suas portas pela manhã, reabrindo-as ás 13 horas.

AS COMMEMORAÇÕES DE HONTEM E A A. E. C.

A Associação dos Empregados no Commercio do Rio de Janeiro, associando-se ás homenagens prestadas aos gloriosos mortos do levante de novembro de 1935, enviou aos ministros da Guerra e da Marinha o seguinte telegramma: "A Associação dos Empregados no Commercio do Rio de Janeiro solidaria com as manifestações civicas promovidas hoje pelas classes armadas do paiz em homenagem aos militares mortos em novembro de 1935 na defesa do nosso regime fez hastear em funeral os pavilhões nacional e social nas fachadas de sua séde havendo uma commissão de directores e socios depositado uma corôa no tumulo do major João Ribeiro Pinheiro que tão bem soube cumprir seus deveres como militar defendendo os interesses da Patria e que já emprestára concurso util como empregado no commercio — Cornelio Marcondes da Luz, presidente — Eugenio Mergulhão, 1º secretario."

A UNIÃO GERAL DOS SYNDICATOS DE EMPREGADOS DO DISTRICTO FEDERAL NAS HOMENAGENS DE HONTEM

A União dos Syndicatos de Empregados do Districto Federal fez-se representar nas cerimonias realizadas hontem, no cemiterio de São João Baptista, tendo o seu representante pronunciado o seguinte discurso:

"A União Geral dos Syndicatos de Empregados do Districto Federal, legitimo orgão representativo do proletariado carioca, julga tambem interpretar o pensamento dos trabalhadores de todo o paiz, solidarizando-se com as homenagens prestadas, nesta hora, aos soldados, que, ha pouco menos de dois annos, tombaram defendendo a social-democracia, e, com esta, a propria civilização brasileira.

Quando naquella triste madrugada de 27 de novembro de 1935, a cidade despertou com a noticia da insurreição bolchevista, houve uma interrogação geral. Que attitude estariam assumindo os trabalhadores em face da rebellião?

Doutrina que busca nas classes populares o seu esteio mais forte, explorando o soffrimento oriundo das injustiças sociaes, o communismo tem encontrado, nos meios proletarios de outros paizes, a repercussão de que necessita. Entre nós, porém, a legislação social da Revolução de outubro levantou a muralha mais alta que o genio politico de um povo poderia erguer contra a maré montante das ideologias extremistas. Reivindicações, se as tem a realizar o nosso proletariado, cabem todas nos quadros legaes, de sorte que a insurreição communista encontrou, no Brasil, a repulsa geral dos trabalhadores satisfeitos, nas suas aspirações e dispostos a defenderem o regime contra o qual se jogavam numa aventura em que os ideologos allucinados se alliavam aos frios machinadores da nossa desgraça.

Semanas mais tarde, saudando o povo do Brasil á hora primeira do anno novo, o presidente Getulio Vargas, relembrando o episodio de novembro, exaltou a attitude do proletariado, não occultando quanto concorrera a mesma para a victoria do regime.

Assim, a nossa presença, nesta solennidade não é uma simples figuração official. Estamos, hoje, comvosco, soldados e marinheiros do Brasil, nesta evocação necessaria e opportuna do sacrificio dos vossos e nossos irmãos, como estavamos hontem, e como estaremos amanhã, se de novo desfraldarem o pendão da revolta os adeptos do bolchevismo. E não só contra o bolchevismo estaremos comvosco. Contra qualquer doutrina exotica que se contraponha ás tradições da cultura politica que alguns de vós, senhores generaes, recebestes, através da palavra do scientista, philosopho, educador e homem de Estado que foi Benjamin Constant, e cuja resonancia ainda está nos vossos ouvidos e da mocidade militar que estuda e crê mesmo depois de haverem crepitado a fusilaria e a metralha dos transviados, no proprio local onde outrora se erigia a cathedra do Mestre! Estaremos comvosco, soldados e marinheiros do Brasil, na defesa do regime social-democratico que a Constituição de julho estabeleceu em nossa terra, e ficae certos de que se novas intentonas surgirem, vindas da extrema esquerda ou da extrema direita, deixaremos as fabricas e as officinas, correremos aos vossos regimentos, ás vossas fortalezas, aos vossos navios, e, guiados pelo exemplo dos mortos que hoje revivem ao calor sincero das nossas homenagens, levantaremos, comvosco, mais alta ainda, sobre os inimigos da Democracia — a bandeira do Brasil, livre, progressista e feliz".

UM INCIDENTE

Um popular, na occasião em que mais intenso era o movimento no cemiterio de São João Baptista, trepou em um poste e proferiu algumas palavras inconvenientes, demonstrando ser um adepto do "credo vermelho".

Immediatamente foi o insolente individuo castigado por alguns policiaes que se achavam ali no momento.

PRESO UM PHOTOGRAPHO DE "O GLOBO"

Na occasião em que já se estabelecera tumulto em virtude do incidente acima descripto, um photographo de "O Globo", de nome Manoel Silva, pretendeu bater uma chapa. Percebido por um grupo de integralistas não conseguiu o bom profissional realizar o seu intento. Custou-lhe o gesto uma formidavel surra applicada pelos "camisas verdes" [illegible] de alguns minutos de prisão no xadrez do districto local.

EM MINAS FORAM PRESTADAS TOCANTES HOMENAGENS A' MEMORIA DO TENENTE BENEDICTO BRAGANÇA

As commemorações dos mortos do ultimo movimento revolucionario, occorrido nesta capital em 1935, tiveram um cunho verdadeiramente civico e repercutiram em todos os Estados da Federação.

Em Minas Geraes, foram tambem prestadas grandes homenagens á memoria dos que tombaram pela legalidade, naquella peleja fratricida, tendo o governador Benedicto Valladares comparecido com outras autoridades estaduaes ao cemiterio do Bomfim, onde está sepultado o tenente Benedicto Bragança, morto por occasião daquelle levante.

Um Acontecimento Jamais Visto no Rio

INAUGUROU-SE NESTA CAPITAL UMA EXPOSIÇÃO DE TRES MIL OVOS

O extraordinario exito alcançado pelo notavel empreendimento

Um aspecto da inauguração da interessante exposição hontem realisada

Da maneira que foi annunciada inaugurou-se hontem, na Policlinica Geral do Rio de Janeiro, uma exposição de ovos de todas as aves do mundo. Não commettemos o menor exagero affirmando tratar-se de um acontecimento jamais visto entre nós, e pouco presenciado em outros paizes. Perguntarão, por certo, os nossos leitores de quem terá partido tão original idéa, de juntar cerca de tres mil ovos para expor, numa época em que o utilitarismo domina todos os sectores da actividade humana, num seculo em que tudo é pratico, theorico e rapido.

Foi no cerebro do sr. J. Caetano Sobrinho que nasceu a idéa. Perto de cincoenta annos andou elle, hoje pelas ribanceiras aIucinantes das altissimas montanhas em que depositam os seus ovos a aguia sobre[illegible], amanhã nas profundezas das grutas escuras e humidas, sob ameaça do ataque traiçoeiro das serpentes venenosas, em busca do ninho do astuto e finorio urubu' rei.

Descrever os innumeros perigos a que se arriscou para reunir a collecção de tres mil ovos não é obra facil. Juntaremos apenas, para que os nossos leitores possam fazer uma idéa do extraordinario valor da collecção, que nella poderão ser encontradas amostras de ovos de aves de todos os continentes.

Antes de terminar é preciso realçar o merito do emprehendimento como obra de cultura, de illustração. Os exemplares da collecção foram catalogados com absoluto rigor scientifico o que foi comprovado pelos innumeros naturalistas que a têm visitado.

A Importante Manobra de Hoje na Villa Militar

NO TIRO REAL TOMARÃO PARTE ONZE BATERIAS NUM TOTAL DE 44 PEÇAS

Comparecerão o presidente da Republica, o ministro da Guerra, todos os generaes e officiaes desta guarnição e representantes da imprensa

Com a presença do presidente da Republica, ministro da Guerra, todos os generaes e officiaes desta guarnição, altas autoridades civis e representantes da imprensa, terá logar hoje, ás 9 horas, na Villa Militar, a importante manobra, organizada pela 1ª Brigada de Infantaria, sob a direcção da 1ª Região Militar. Nesse exercicio, que está causando o maior interesse nos circulos armados, será realizado o tiro real de artilharia, em Gericinó, tomando parte onze baterias, num total de 44 peças. Em seguida, será feito o tiro de barragem fixa, em que do mesmo modo tomarão parte as mesmas peças.

Madureira, Vaz Lobo e Irajá numa edição de "Rio Illstrado"

Está, realmente, magnifica a grande edição de "Rio Illustrado", que hoje circula. São quasi duzentas paginas, inteiramente dedicadas á zona servida pela Central do Brasil. "Rio Illustrado" objectivou, de preferencia, o triangulo Madureira, Vaz Lobo e Irajá, explorando-o em todas as manifestações de suas actividades.

Ali estão, em reportagens, entrevistas e commentarios, sempre acompanhados da necessaria documentação photographica, as tradições, a historia, o anecdotario dos tres populosos centros suburbanos.

Em "Rio Illustrado" ha mais de mil aspectos da vida de Madureira através das manifestações de seu commercio, de sua industria, dos seus estabelecimentos de ensino, de sua projecção nos sports e na sociedade. Enfim: uma grande e honrosa edição com que "Rio Illustrado" [illegible] homenageou os suburbios e em particular a Madureira, Vaz Lobo e Irajá.

Medicados hontem no Posto Central de Assistencia

Por terem sido victimas de accidentes em varios pontos da cidade, medicaram-se, hontem no Posto Central de Assistencia, as seguintes pessoas:

Norma Lupina, de 22 annos de edade, solteira, professora, residente á rua do Riachuelo, 261, apresentando ferimento na região maliar. A victima foi attingida por uma pedra, na estação de Deodoro, quando viajava no rapido paulista;

— Arlete Moraes, de cor parda, com 5 annos, filha de João Moraes, residente á ladeira do Barroso, 152, com queimaduras de 2º grão. Victima de um accidente na residencia;

— Albino José da Silva, com 23 annos de edade, solteiro, empregado no commercio, residente á rua General Severiano, 15 casa 6, com ferida contusa no superciIio esquerdo. Aggredido a soccos na rua Maranguape;

— Renato Brasil, brasileiro, de 24 annos, solteiro, açougueiro, morador á rua Aristides Lobo, 223, com ferimento no frontal. Queda de bicycleta na rua Estrella;

— Gustavo Falil, branco, de 65 annos, casado, funccionario publico, residente á rua Ribeiro de Almeida, 11, com ferimento contuso no braço direito;

— Antonio Santos, preto, de 27 annos, estivador, domiciliado no largo de Santo Christo, [illegible], com ferida incisa produzida por navalha no pescoço e braço direito.

O novo Ministro Plenipotenciario do Equador junto ao Governo Provisorio

TRAÇOS BIOGRAPHICOS DO GENERAL ALCIDES PESANTES

O general Alcides Pesantes, novo ministro plenipotenciario do Equador junto ao governo brasileiro conta hoje 51 annos.

Nasceu em Santa Rosa, provincia del Oro, tendo feito sua educação militar no Chile.

Desempenhou as funcções de addido militar na Venezuela e Colombia, bem como diversas commissões militares na Europa e, ultimamente, o posto de ministro plenipotenciario junto ao governo do Mexico, de onde foi chamado para occupar o posto da Previdencia Social do Equador.

Reorganizado o ministerio, offereceu-lhe o governo, o logar de ministro no Rio de Janeiro, cargo que acceitou. Pretende o diplomata equatoriano encetar forte campanha para o augmento das relações commerciaes entre os dois paizes, vindo, mesmo, com instrucções de seu governo, para o estudo da possibilidade do Equador comprar no Brasil muitos productos que são hoje adquiridos em outros mercados.

Antes de sua partida para esta capital, o ministro do Brasil em Quito e senhora Acyr do Nascimento Paes, offereceram ao general Pesantes e senhora um jantar, ao qual compareceram o ministro das Relações Exteriores do Equador, diplomatas e figuras de relevo da sociedade quitenense.

Um Quadro de Guignard Premiado em Buenos Aires

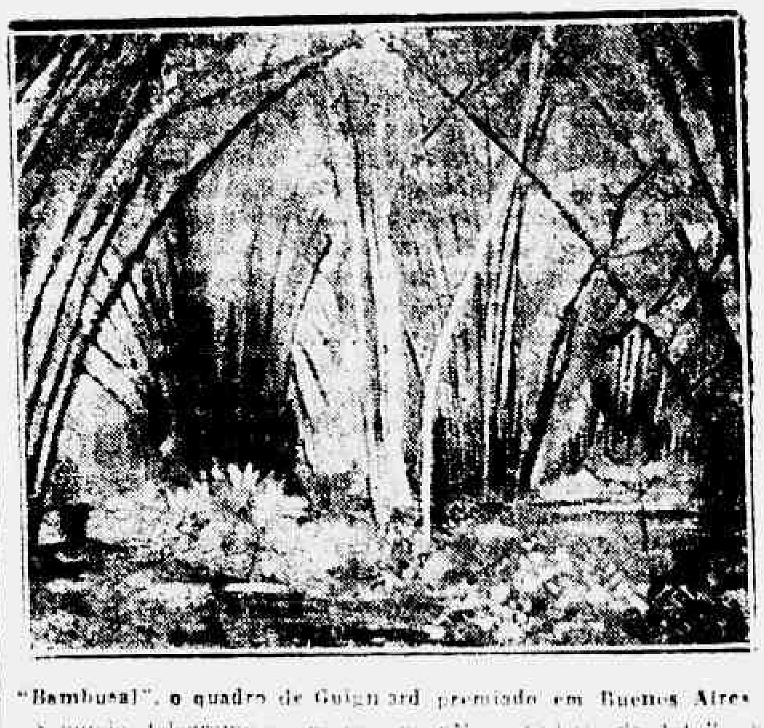

"Bambusal", o quadro de Guignard premiado em Buenos Aires

Segundo telegramma procedente de Buenos Aires, foram ha dias, premiados na Sala do Brasil, da Exposição de Arte Official de 1937, dois quadros de artistas nossos.

O primeiro premio (3.000 pesos ouro), coube a Georgina de Albuquerque, que expoz uma scena typica de feira do interior de São Paulo. O segundo premio (2.000 pesos ouro) foi concedido a Alberto Guignard, com o quadro "Bambusal", que acima vae reproduzido.

Ainda recentemente, quando Guignard fez a sua exposição na "Nova Galeria de Arte", á rua Buenos Aires 79, tivemos opportunidade de salientar a excellencia de seus ultimos trabalhos, principalmente os que representam flores e arvores do Brasil. Trata-se realmente de um grande artista, capaz de representar com muito brilho a pintura brasileira em qualquer paiz da Europa ou da America. Os quadros de Guignard são, na verdade, finos de cor e de belleza plastica, valendo como uma das expressões mais [illegible] profundas da nova pintura do Brasil.

Sessenta Aviões Japonezes Bombardearam Nankim

AS BOMBAS DESTRUIRAM VARIOS TRENS MILITARES QUE SE ENCONTRAVAM NA ESTAÇÃO DE HSIAH KUAN

Encerrado o incidente occorrido em Shanghai com o embaixador da Grã Bretanha na China

TOKIO, 23 — A Agencia Domei noticia de Shanghai que os aviões japonezes bombardearam Nankim, á tarde, pela terceira vez, concentrando o ataque sobre Hsiah Kuan, que é a mais populosa area entre a muralha da cidade e o rio Yang Tsé.

As bombas destruiram varios trens militares que se achavam na estação de Hsiah Kuan. As estações ferroviarias de Shanghai e Nankim tambem foram alvejadas. — (U. P.)

O EMBAIXADOR FRANCEZ PROTESTA CONTRA O BOMBARDEIO DE NANKIM

PARIS, 22 — Relativamente ás ultimas demarches feitas pelo embaixador francez junto ao governo de Tokio com referencia ás provaveis consequencias do bombardeio aereo de Nankim, assegura-se, nos circulos bem informados tratar-se de uma verdadeira nota de protesto. O governo de Paris teria communicado ás autoridades militares aereas japonezas a suggestão de limitar o bombardeio aereo da capital da China aos objectivos militares. Acrescenta-se que o governo francez não reconhece o direito de exigir o afastamento dos representantes diplomaticos e consulares da França em Nankim, assim como de todos os subditos francezes que ainda residem naquella cidade, ao governo de Tokio. — (A. B.)

VOLTAM A' EMBAIXADA DOS ESTADOS UNIDOS OS FUNCCIONARIOS

NANKIM, 22 — Todo o pessoal da embaixada dos Estados Unidos voltou hoje, ás 22 horas e 23 — hora local — á séde da representação diplomatica norte-americana. — (U. P.)

SESSENTA AVIÕES TOMARAM PARTE NO BOMBARDEIO DE NANKIM

NANKIM, 22 — Collocando-se em posições vantajosas, taes como as embaixadas da Italia e dos Estados Unidos, os funccionarios da Italia e dos Estados Unidos, os funccionarios da United Press nesta capital presenciaram em todos os seus detalhes a primeira incursão aerea do dia de hoje, quando setenta aviões japonezes emprehenderam um bombardeio devastador sobre Nankim, entre dez horas e quarenta minutos e onze horas e vinte minutos da manhã.

Um dos momentos mais emocionantes do ataque foi aquelle em que dezeseis aviões chinezes atacaram a poderosa esquadrilha nipponica, seguindo-se uma batalha epica e desproporcional [illegible] parte dos aviadores [illegible].

Visitando depois os bairros mais attingidos pelo bombardeio, os funccionarios da United Press encontraram o Boulevard Sun-Yat-Sen [illegible] damnificado, notando-se que duas bombas explodiram nas proximidades do [illegible] Hotel. Seis bombas [illegible] uma esquina proxima á séde do Partido Central e [illegible] attingiram um dos [illegible] bairros residenciaes situados na parte oeste da cidade.

Nenhum cadaver [illegible] pelas ruas, mas, ao que se acredita, devem existir muitos sob os escombros dos predios destruidos. O corpo de ambulancias está em [illegible] actividade, procurando [illegible] feridos para os hospitaes. — (U. P.)

ESTRAGOS TERRIVEIS EM NANKIM E CANTÃO

SHANGHAI, 22 — (Por Earl Leaf, correspondente da United Press). — O Japão [illegible] hoje todo o seu [illegible] contra a China, levando a effeito uma serie de ataques aereos em concomitancia com o inicio da offensiva geral em todas as frentes. Os aviões bombardearam Nankim e Cantão, que é a capital do sul.

Despachos das cidades bombardeadas e de fontes [illegible] indicam que os estragos foram terriveis. Os cidadãos americanos se encontram em grande perigo com os bombardeios realizados contra Nankim.

Noticias laconicas de Cantão informam que estão lavrando alli varios incendios. O ataque foi centralizado entre [illegible] e Liu-Hang. Consta que cincoenta aviões japonezes participaram do raid desta manhã e sessenta do da tarde.

A população receia que se aggrave a situação de Nankim. Fontes fidedignas affirmam que todas as mascaras contra gazes foram apprehendidas pelas autoridades militares, e temendo que os japonezes façam uso de gazes venenosos, a população se está premunindo com tecidos de côr branca, no qual [illegible] ingredientes [illegible] que servem apenas para quatro minutos.

Commentando hoje os [illegible] e a representação dos Estados Unidos contra os bombardeios de Nankim, um porta-voz da embaixada japoneza declarou que o Japão não estava violando nem o Direito Internacional nem os principios de humanidade. Declarou ainda que não sómente os japonezes [illegible] os não combatentes [illegible] estavam bombardeando com objectivos militares.

COMBATES CORPO A CORPO EM LIU-HANG

SHANGHAI, 22 — Depois de algumas semanas de batalhas em que os japonezes empregaram seus melhores conhecimentos de estrategia as tropas nipponicas, em esmagadora offensiva desencadeada de Liu-Hang, travaram sanguinarios combates corpo a corpo, em que foram utilisadas até mesmo as grandes espadas, na região em que estão as aldeias de Kukatsai, a sudoeste de Liu-Hang, e Meng-Wan, ao sul de Kukatsai.

Os japonezes procuraram romper as linhas chinezas de communicação entre Tazang e as posições chinezas fóra de Lotien, afim de forçarem o inimigo a recuar ainda mais das proximidades de Shanghai. — (U. P.)

NA SUA PHASE MAXIMA, A PRESSÃO DOS ESTADOS UNIDOS CONTRA O JAPÃO

WASHINGTON, 22 — Com a revelação hoje feita de uma representação enviada ao governo de Tokio pelo secretario de Estado, sr. Cordell Hull, attingiu a sua phase maxima a forte pressão dos Estados Unidos sobre o Japão no sentido de impedir a guerra da China, cumprir as clausulas dos tratados e observar as normas do Direito Internacional.

Entre os primeiros passos desenvolvidos pelos Estados Unidos afim de protestar contra o bombardeio de Nankim, enumeram-se:

1. O sr. Harrison, ministro dos Estados Unidos em Berna, que se encontra em Genebra, recebeu instrucções no sentido de tomar parte nos trabalhos da commissão consultora para as questões do Extremo Oriente como observador official sem o direito de voto.

2. Deante da ameaça de um ataque em massa pelos aviões japonezes, o sr. Johnson, embaixador em Nankim, deixará provisoriamente a embaixada, como medida de precaução e segurança para o pessoal que serve sob as suas ordens.

3. O almirante Yarnell, commandante da esquadra americana no Extremo Oriente, avisou formalmente ao commandante japonez em Shanghai que os Estados Unidos tem navios fundeados no Rio Yang Tze e nas immediações de Nankim, e que os aviões japonezes não devem damnifical-os.

4. Em uma série de discursos, o sr. Cordell Hull busca estreitar os laços politicos entre as nações desejosas da paz, assegurando-se de sua plena cooperação com os Estados Unidos para qualquer programma pratico de desarmamento militar.

O appello de cooperação do sr. Cordell Hull é dirigido contra todas as dictaduras baseadas sobre a aggressão militar, e parece particularmente applicavel ao Japão, em virtude do estado de guerra do Extremo Oriente. — (U. P.)

NOVO PROTESTO DOS ESTADOS UNIDOS

WASHINGTON, 22 — Urgente — O secretario de Estado, sr. Cordell Hull, declarou que os Estados Unidos tinham enviado novo e mais vigoroso protesto ao governo japonez, em virtude do bombardeio de Nankim. — (U. P.)

SOLDADOS CHINEZES DISFARÇADOS EM CAMPONEZES

PEIPING, 22 — Milhares de soldados chinezes disfarçados em camponezes iniciaram hoje, desesperadamente, um systema de guerrilhas aqui e ali, tentando deter o avanço das columnas motorizadas japonezas contra a cidade fortificada de Pao-ting-fu, que é a chave militar do norte da China.

O commando japonez declarou que as linhas avançadas se acham a doze milhas da cidade e proseguem na investida. A resistencia dispersa dos chinezes e as difficuldades de transportar o equipamento de guerra pelas estradas lamacentas prejudicaram o avanço japonez, mas, ao que parece, não o detiveram.

Os atiradores chinezes, occultos nos campos de milho e trajando á moda dos camponezes, abriram fogo contra as tropas que avançavam, mas sem causar serios prejuizos. Peritos militares japonezes admittem que esse systema de guerrilhas causou maior embaraço do que se pensava, impedindo as forças nipponicas de attingirem rapidamente Pao-ting-fu.

Aviões de bombardeio fortemente carregados levantaram vôo do aerodromo de Nan Yuan, ao que se presume para tomar parte no bombardeio de Pao-ting-fu.

Observadores aereos informam que ficaram poucas tropas chinezas na cidade murada. Um porta-voz nipponico declarou que a linha japoneza se estende de um ponto na ferrovia Peiping-Hankow, nove milhas ao norte de Pao-ting-fu, até um ponto ao sul de Yi-chow. Os japonezes querem fazer avançar essa linha até o Rio Amarello. O avanço nipponico ao sul, ao longo da ferrovia Tientsin-Pukow não foi tão rapido quanto a investida na estrada de Peiping-Hankow. Fortes defesas chinezas guardavam a zona nas immediações de Tang-chow e os japonezes ficaram alli detidos por mais de uma semana. Fizeram apenas um pequeno avanço ao longo dessa estrada, desde que capturaram Machang a 11 de setembro. — (U. P.)

O INCIDENTE COM O EMBAIXADOR DA GRÃ BRETANHA NA CHINA

LONDRES, 22 — O governo britannico, depois de examinar a nota japoneza relativa ao incidente occorrido nas proximidades de Shanghai com o embaixador da Grã Bretanha na China, respondeu ao governo de Tokio communicando que considerava a questão encerrada. — (U. P.)

Amaveis referencias do sr. Julio Roca ao Brasil

BUENOS AIRES, 22 — Em palestra com os jornalistas, o dr. Julio Roca manifestou-se encantado com a visita ao Brasil, frizando: "O Brasil é superiormente culto, e todo discreção. Nas cerimonias a que assisti nada havia de excessivo ou insufficiente; todos os detalhes foram cuidadosamente elaborados." Em seguida, disse que até nas pessoas que o acompanharam em sua estada no Brasil se caracterizou a distincção daquelle povo.

Teve palavras de carinhosa recordação para todos, desde o presidente Vargas ao povo que o saudou sempre com as maiores demonstrações de sympathia.

O vice-presidente salientou que "foram quinze dias em que não se pronunciou uma só palavra sobre politica brasileira, argentina ou internacional. Foi uma quinzena de palestra entre bons amigos. "Et voilá tout !". — (U. P.)

Verdadeiro acontecimento a parada dos Legionarios de Nova York

NOVA YORK, 22 — A parada dos legionarios continuava ainda á noite de hontem.

As oito horas, as delegações de sete Estados não haviam ainda passado pela tribuna official, calculando-se que a parada não poderia, assim, terminar antes da meia-noite.

A policia annunciou que a Parada dos Legionarios foi a maior e attrahiu a maior multidão em toda a historia da cidade. — (U. P.)

O elephante caçou o caçador

MOÇAMBIQUE, 22 — Durante uma caçada de elephantes realizada em Chibuto, districto da Gaza, foi morto o caçador portuguez Armando Torre Valle por um elephante, o qual, mal ferido e enraivecido, colheu o caçador na sua tromba, esmagando-o. — (U. P.)

Por um coração ferido, uma cabeça rachada

MILÃO, 22 — Allucinada pela declaração calmamente feita pelo seu amante, o mecanico Ettore Rutta, o qual disse que tencionava deixal-a porque ia se casar, a joven Faustina Borchetti aggrediu-o com uma barra de ferro. Rutta foi encontrado com o craneo todo arrebentado e numa poça de sangue, morrendo quando era transportado para o hospital. Faustina conseguiu escapar, mas foi mais tarde presa pela policia. — (U. P.)

Injecções a domicilio

em Copacabana, Leme e Ipanema

Senhora com muita pratica applica

TELEPHONE 27-2299

Apreendido vultoso contrabando na fronteira argentina

CORRIENTES, 22 — Noticias procedentes de Paso de Los Libres, informam que ao percorrer as aguas do rio Uruguay, um barco-patrulha da Sub-Prefeitura maritima local encontrou nas proximidades de Puerto Villalba uma embarcação suspeita, que intimou a parar.

Ao invés, porem, de obedecer á intimação os tripulantes da embarcação dirigiram-se para a margem do rio e fugiram.

A commissão maritima comprovou tratar-se da chalana brasileira "Amparo", encontrando no interior da mesma grande quantidade de tecidos, tabaco, aguardente e outras mercadorias que iam ser desembarcadas como contrabando. — (U. P.)

Nomeado por Mussolini

GABRIEL D'ANNUNZIO NA PRESIDENCIA DA ACADEMIA DE ITALIA

ROMA, 22 — Mussolini nomeou Gabriel D'Annunzio para a presidencia da Academia [illegible]. Em [illegible] esta, recebeu a seguinte mensagem: "Grande Camarada Chefe dos Comb[illegible] Meu [illegible] Embora saibas minha aversão por taes cargos e embora a [illegible] approvado e tolerado, em outros tempos, hoje me indicas para a presidencia da Academia de Italia como para [illegible] ainda 60 annos de cultura [illegible] e devotamento á Patria. A nova Academia conta com os maiores [illegible] de nossa patria. Com esses genios aprendi a conhecer a natureza e a grandeza de nosso povo." — (A. N.)

Commentarios Sobre a Estada de Caballero em Paris

Flandin diz que a presença do ex-ministro hespanhol tem por fim "obrigar a democracia franceza a auxiliar o governo de Valencia"

PARIS, 22 — Como fôra receiado pelas autoridades de Valencia, a presença em Paris do ex-primeiro ministro hespanhol sr. Largo Caballero está sendo vastamente commentada por numerosos adversarios francezes da Hespanha Republicana.

Em editorial inserto no jornal commercial "Agence Economique et Financière", o ex-premier francez Etienne Flandin declara textualmente:

"A imprensa continúa commentando as entrevistas dadas pelo sr. Largo Caballero durante a sua permanencia em Paris. Existe uma questão importante a tratar neste momento: a acção directa" que, por instigação do sr. Caballero, os seus amigos iniciaram na França com o fim de obrigarem a democracia franceza a auxiliar o governo de Valencia. Isto significa que a nação franceza terá que escolher entre ser arrastada para uma guerra estrangeira ou experimentar os horrores de uma guerra civil. Poder-se-ia não levar a serio as declarações do ex-premier hespanhol. Suas entrevistas são, porém, concebidas em conformidades com resoluções votadas pela Segunda Internacional". — (U. P.)

Quem digere bem, a saude mantém

SE O SEU ESTOMAGO NÃO FUNCCIONA REGULARMENTE, SE AS SUAS DIGESTÕES SÃO DOLOROSAS E DIFFICEIS, FAÇA IMMEDIATAMENTE USO DAS FAMOSAS

PASTILHAS do DR. RICHARDS

FORNECEDORAS DE SUCCO GASTRICO NORMALISADORA DA DIGESTÃO

Desencalhado o navio "Conte Verde"

TRIESTE, 22 — A Sociedade de Navegação Lloyd Triestino communica que o seu navio Conte Verde, recentemente encalhado no cabo Collinston na entrada do porto de Hong-Kong, em virtude de um violento tufão, acaba de se safar daquelle local. — (A. N.)

Preso por Franco um diplomata francez

HENDAYA, 22 — Urgente — Circulos merecedores de credito informam ter sido preso pelas autoridades nacionalistas o consul da França em Malaga. — (U. P.)

A França e os EE. Unidos protestam contra o bombardeio de Nankim

PARIS, 22 — (Urgente) — O embaixador de França em Tokio protestou junto ao governo japonez contra o bombardeio de Nankim.

O embaixador dos Estados Unidos tambem visitou o Gaimusho — Ministerio das Relações Exteriores: para formular identico protesto. — (U. P.)

Facilitando a entrada de laranjas brasileiras na Argentina

BUENOS AIRES, 22 — Afim de facilitar a importação argentina de laranjas brasileiras um decreto do Poder Executivo resolveu permittir que receba esse artigo o porto de Alvear, na Provincia de Corrientes, fronteira com o Rio Grande do Sul. — (A. N.)

A semana do cinema brasileiro em Lisboa

LISBOA, 22 — A 27 de outubro proximo inaugurar-se-á nesta capital a semana do cinema brasileiro, na qual serão divulgados os progressos cinematographicos feitos pelo Brasil nesses ultimos tempos, pela exhibição de filmes documentarios e de propaganda. — (U. P.)

Um Alfaiate Voronoff

Faz do terno velho novo, virando pelo avesso, tambem concerta e reforma roupa, faz terno de casemira feitio 80$ e de brim 10$. Rua Ledo, 66, antiga São Jorge.

Medida original

SERÃO PINTADAS DE VERMELHO AS MÃOS E AS ORELHAS DOS PUNGUISTAS EM BUCAREST

BUCAREST, 22 — O governo acaba de approvar a proposta feita ha tres dias passados pelo chefe de policia desta capital de pintar de vermelho as orelhas e as mãos dos punguistas profissionaes. Essa medida como se soube, foi tomada como meio drastico contra os punguistas que [illegible] virtualmente a capital. — (A. B.)

ALMEIDA CARDOSO & CIA

No Itamaraty os membros da Missão de Juristas Argentinos

Acompanhados pelo ministro Rodrigo Octavio, presidente do Instituto Argentino-Brasileiro de Alta Cultura, estiveram hontem no Itamaraty o dr. [illegible] Moreno, presidente, e demais membros da Missão de Juristas Argentinos ora nesta capital, recebidos pelo embaixador Mario de Pimentel Brandão, ministro das Relações Exteriores, permanecendo algum tempo em conversa com o sr. ministro, depois a visitar o Palacio Itamaraty.

Passarão para a Hespanha os voluntarios francezes

GENEBRA, 22 — O sr. Yvon Delbos declarou ao ministro italiano, sr. Bova Scoppa, que a França seria provavelmente obrigada a abrir a fronteira com a Hespanha, deixando passar a grande massa de voluntarios que desejavam partir para este ultimo paiz caso o sr. Mussolini continuasse a enviar tropas e material para o general Franco. — (U. P.)

Forçando a Intervenção Estrangeira

ACCUSADO UM GENERAL CHINEZ DE QUERER BOMBARDEAR EMBAIXADAS EM AVIÕES DISFARÇADOS

TOKIO, 22 — Um porta-voz do Ministerio do Exterior accusou o general Tai-Li, chefe da divisão especial do Conselho Militar Chinez em Nankim de pretender aproveitar-se dos proximos "raids" aereos japonezes para bombardear as embaixadas em aviões simulados afim de forçar a intervenção estrangeira. O porta-voz accrescentou: "A noticia nos veiu de Shanghai. Os pilotos japonezes devem tomar todas as precauções durante os bombardeios." Ampliando essa noticia, a Agencia Domei especificou que os chinezes planejaram bombardear as embaixadas ingleza e sovietica no caso de haver novo "raid".

O referido porta-voz confirmou que os embaixadores da Inglaterra e dos Estados Unidos visitaram hontem o ministro do Exterior, sr. Hirota, a quem fizeram entrega de protestos contra os bombardeios e accrescentou: "O sr. Hirota fez ver aos diplomatas que a politica do governo japonez não soffreria alteração, porquanto os aviadores nipponicos não atacavam os não combatentes e não tinham a intenção de causar damno ás propriedades dos estrangeiros."

Perguntado se o governo japonez tomaria em consideração as representações dos embaixadores inglez e americano respondeu: "As forças japonezas devem tomar o maximo cuidado com as propriedades estrangeiras quando realizarem os "raids" aereos."

Perguntado se o Japão attenderia a pedidos de indemnização no caso de serem damnificadas as propriedades estrangeiras, declarou: "O governo japonez não assume compromissos a esse respeito."

Perguntado se o governo japonez consideraria como um acto inamistoso a permanencia dos embaixadores em Nankim respondeu: "Penso que não."

A mesma fonte de informação declarou que hontem foi entregue a Sir Robert Craigie, embaixador inglez em Tokio a resposta definitiva a respeito do incidente com o sr. Hugh Knatchbull-Hugessen, embaixador da Inglaterra em Nankim, a qual será simultaneamente divulgada em Londres e nesta capital.

Manifestou a opinião de que o Japão não se fará representar no Comité dos 23 em Genebra, decidindo posteriormente como e quando deverá fazer declarações durante as discussões do referido Comité. — (U. P.)

O DICTADO E' CERTO :

Laranja no pé Dinheiro na mão!!

Enriqueça rapida e seguramente — com o negocio da laranja, que é o melhor negocio do momento !!

Aproveite a ultima opportunidade que lhe resta de adquirir as unicas terras para laranja que ainda existem na NORMANDIA — municipio de Nova Iguassú

Elementos de todas as profissões têm comprado terras na NORMANDIA em suaves prestações e sem prejuizo de suas profissões, negocios ou vida particular, sendo hoje proprietarios de ricos laranjaes com magnificos rendimentos

Pela sua situação, qualidade de terras e condições de venda

NORMANDIA — é insuperavel !

Quem dispuzer de 1:600$000 e de 250$000 por mez poderá tornar-se dono de 2 alqueires de terra na melhor zona de laranja do BRASIL e a pouco mais de 1 hora do Rio.

VISITAS AOS TERRENOS SEM DESPESA OU COMPROMISSO — PEÇA HOJE MESMO INFORMAÇÕES MAIS DETALHADAS

COMPANHIA DE EXPANSÃO TERRITORIAL

RUA 1º DE MARÇO N. 82 (perto do Banco do Brasil).

A Palavra de Ordem

O udebismo, desorientado e agonizante, continúa a recorrer a todos os processos da mentira e do embuste. Não se corrigem, apesar dos constantes ridiculos em que cairam os seus carapetões, que não resistem 24 horas á critica e á observação da opinião publica. O boato da retirada da candidatura do sr. José Americo foi solennemente desmentido pela reaffirmação solenne, de ha poucos dias, feita pelas forças politicas que lançaram e prestigiam aquella candidatura.

O apoio firme e decidido, entretanto, que o nome illustre e honrado do sr. José Americo conseguiu do povo brasileiro estonteou os partidarios do sr. Armando de Salles Oliveira. Era necessario persistir na mentira, no embuste, na invencionice, na confusão. E' essa a palavra de ordem dos maioraes do armandismo, que os seus espadachins estão cumprindo a risca, sem receios de affrontar a dignidade e os brios da collectividade.

* * *

A victima, agora, das intrigas udebistas é o P. R. P. O velho partido paulista, que soube tomar uma attitude digna em face do problema da successão presidencial, prestigiando o sr. José Americo de Almeida, depois de ser namorado pelos armandistas, entrou para o pelourinho da campanha americana.

Ainda hontem o jornal leader do udebismo, nesta capital, em titulos espalhafatosos diz que o P. R. P. marcha para a escolha de um "tertius", ou, repetindo a phrase cavilosa do referido jornal, "acha que é preciso procurar outra solução, mesmo a prorogação dos mandatos".

A estirada do orgão armandista ainda procura envolver, na intriga soez, varios proceres fluminenses e da Frente Unica e o sr. Benedicto Valladares, ao qual empresta attitudes de deslealdade, incompativeis com a lealdade e a honra de um homem publico que assume, perante o paiz, as responsabilidades que o governador de Minas Geraes assumiu.

* * *

"O P. R. P., diz o jornal da U. D. B., secundando o esforço do governador de Minas, lembrou de novo a candidatura do sr Medeiros Netto". E adiante: "os chefes do P. R. P. em São Paulo e no Rio, estão em grande actividade, allegando que agem sob a pressão dos fazendeiros paulistas alarmados com o programma de divisão de terras do sr. José Americo."

A imaginação fertil dos armandistas é admiravel. Não lhe negamos esse merito. E' pena, porém, que ella só produza esses paineis em que se desenha o pavor da derrota inevitavel. Porque os partidarios do sr. Armando de Salles Oliveira sabem muito bem que o P. R. P. já foi espurgado. Os máos elementos ficaram do lado de lá...

Elles estão, porém, cumprindo a palavra de ordem: mentir e mentir cada vez mais.

TOPICOS

JOSE' AMERICO E O COMMUNISMO

CERTA imprensa estranhou que o sr. José Americo não tivesse comparecido á homenagem de hontem aos heróes que morreram em defesa da patria em novembro de 1935. Era — divulgaram — uma excellente opportunidade para que o candidato nacional demonstrasse o seu repudio ao golpe criminoso dos communistas.

Inicialmente, o sr. José Americo não precisa fazer taes demonstrações. Ahi estão os seus discursos de energico combate ao bolshevismo. Ainda no ultimo sabbado o candidato nacional esclareceu a sua actuação nas vesperas da mashorca, denunciando ao governo o plano tenebroso dos extremistas. Mais: — seu filho, joven official do Exercito, teve o "baptismo de fogo" combatendo contra os amotinados da Aviação Militar, lutando bravamente em defesa das instituições e da familia brasileira. Quantos poderão demonstrar, assim, com actos, sua reprovação decidida á loucura moscovita? Entre os accusadores do sr. José Americo quantos enfrentaram com firmeza o golpe sinistro?

Na verdade, o candidato do povo brasileiro não esqueceu os heróes de novembro de 35. Embora não tenha comparecido ao cemiterio, por motivos naturalmente ponderaveis, o sr. José Americo enviou vehemente telegramma ao ministro da Guerra, associando-se ás manifestações tributadas aos bravos que tombaram em 1935. O Conselho Nacional de Propaganda de sua candidatura, seus amigos, sua familia, os politicos que estão ao seu lado, todos compareceram á necropole de S. João Baptista. Francamente, num assumpto dessa magnitude, não são opportunas, tornam-se verdadeiramente impertinentes e intoleraveis quaesquer explorações.

O sr. Plinio Salgado não foi ao cemiterio. Por que o mesmo jornal não o criticou? Não é possivel admittir intrigas em torno de um acontecimento que o Brasil, acima de divergencias occasionaes, considera sagrado, associando o sacrificio dos seus filhos á gloria de sua historia.

PRODUCÇAO MINERAL EM MINAS

Em virtude do convenio assignado entre o governo mineiro e a União, foi transferido para o Estado a execução, em seu territorio, dos Codigos de Minas e Aguas. Está incumbido dessa funcção o Serviço de Producção Mineral, subordinado á Secretaria da Agricultura, o qual vem trabalhando ha mais de um anno com muita efficiencia.

Segundo accentua o governador Benedicto Valladares em sua ultima mensagem, a Secção de Concessões, Cadastro e Fiscalização de Minas, a que está affecto o serviço de autorização de pesquisas e concessão de minas, estudou 81 pedidos de aproveitamento de jazidas mineraes, sendo em consequencia lavrados 23 decretos de concessão.

Por sua vez, as Secções de Energia Hydraulica e de Concessão e Fiscalização de Aguas e Energia Hydro-electrica, são responsaveis pela applicação do Codigo de Aguas, medição do potencial hydraulico, fiscalização do aproveitamento industrial dessa energia e estudo das bacias hydrographicas e do regime dos cursos dagua. Foi dado parecer sobre concessão de quédas daguas nos municipios de Mariana, Mirahy, Itaúna, Salinas, Gimirim, Ferros, S. Sebastião do Paraiso, São José da Lagôa, Malacacheta, Guaxupé, S. Domingos do Prata, Antonio Dias, Virginia, Bocayuva, Oliveira, Divinopolis, Corynthο, Diamantina; Monte Santo, Arary e Arceburgo.

Foi ainda iniciado o estudo hydrometrico da bacia do alto São Francisco. Cadastraram-se tambem 172 quédas d'agua ainda não aproveitadas, sendo 25 na bacia do Rio Grande, 90 no rio Paranahyba, 28 no rio Doce e 29 no S. Francisco. A Secção de Geologia fez visitas de estudos e reconhecimentos geologicos em diversas jazidas, a requerimento dos interessados. Pelo seu laboratorio foram feitas 1.025 analyses. No gabinete de petrographia estudaram-se 513 laminas de rochas. A Secção de Estudos Experimentaes do Ouro effectuou varios trabalhos de determinação de teôr.

Realizou ainda o Serviço de Producção Mineral, pesquisas de aguas subterraneas para o abastecimento de varios municipios e da fabrica de aviões de Lagôa Santa.

Donde se conclue que, nesse como em outros serviços, o governo do sr. Benedicto Valladares tem dado notavel impulso á economia mineira.

UMA ADVERTENCIA

NAs imponentes demonstrações de hontem, no Cemiterio de São João Baptista, teve singular repercussão no espirito publico a palavra do presidente da Republica.

O sr. Getulio Vargas fez um discurso pequeno, junto aos tumulos dos officiaes mortos em 1935. Pequeno, mais incisivo e forte. Nem se poderia esperar outra coisa do presidente que tem sido um grande defensor da ordem e das instituições politicas do Brasil.

"Esta romaria, disse o chefe da Nação, é uma lição e uma advertencia". Foi realmente uma lição magnifica de civismo e de brasilidade. E' uma advertencia áquelles que, por ventura, ainda pensem em conspirar contra o regime, semeando o luto e a dôr por toda parte. Disse ainda o sr. Getulio Vargas: "Portanto, além dessa advertencia, esta romaria significa tambem que a vigilancia continua".

Os traidores da patria, aquelles que se deixam levar por doutrinas exoticas, incompativeis com o clima politico do Brasil, ficam assim, avisados. O governo e as forças armadas não estão dormindo...

PODEM VOTAR

O TRIBUNAL ELEITORAL julgou, hontem, um feito interessante. E' que os guardas da Policia Municipal haviam sido impedidos de se alistarem pelo juiz Men de Vasconcellos, sob o fundamento de que a Constituição não permitte as praças de pret serem eleitores. O juiz nivelava os guardas de uma milicia de policiamento da cidade aos soldados do Exercito e da Policia Militar.

Prejudicados, os guardas recorreram para o Tribunal. Esta Côrte de Justiça eleitoral iria se manifestar sobre o assumpto, firmando a necessaria doutrina. E foi isso o que se verificou. Os juizes do Tribunal reformaram a sentença primitiva do sr. Men de Vasconcellos, para não reconhecer os guardas da Policia Municipal como praça de pret. Podem os mesmos se alistar e exercer o seu direito de voto. Nada mais lhe impede esse direito de cidadãos.

A decisão do Tribunal Eleitoral foi muito bem recebida, com applausos e sympathias.

O DIA PARLAMENTAR

NA CAMARA

No Palacio Tiradentes, realiza-se hoje, ás 15 horas, a annunciada reunião da Commissão de Justiça da Camara, á qual comparecerá o sr. Henrique Dodsworth. O interventor federal no D i s t r i c t o prestará informações sobre a situação da Municipalidade á época da decretação da intervenção federal.

* * *

Na hora do expediente da sessão de hontem, o sr. Corrêa da Costa tratou da construcção do novo edificio dos Correios e Telegraphos em Campo Grande, no Estado de Matto Grosso. Falou tambem sobre a criação do Conselho Nacional do Matte e da Commissão Especial para organizar o Plano Nacional do Amparo ao Povoamento dos grandes Estados Centraes.

* * *

Em seguida, o sr. Carlos Reis leu um telegramma do deputado Lino Machado, actualmente no Maranhão, relatando a prisão do presidente da Camara Municipal de Rosario.

* * *

Na ordem do dia foi approvado, em virtude de urgencia, o projecto prorogando o prazo para o registo de nascimentos e dando outras providencias, sendo rejeitadas as emendas offerecidas, conforme demonstrou a verificação requerida.

* * *

A seguir foram approvados os projectos n°s. 655 e 202.

A discussão do projecto criando na Faculdade de Medicina da Universidade do Brasil a cadeira de Puericultura deu logar a longo debate, tendo o sr. Fernando de Magalhães pronunciado eloquente discurso combatendo a approvação da materia. Falou ainda sobre o assumpto o sr. Acylino Leão.

Continuou depois a discussão da materia constante do avulso.

NO SENADO

Na sessão de hontem foi approvado, após longas discussões, o convenio caféeiro.

Defendendo a politica do café, falou o sr. Pacheco de Oliveira, que sallentou os esforços desenvolvidos no sentido de amparar o nosso principal producto. Seguiram-se na tribuna, combatendo o convenio, os srs. Genaro Pinheiro, Jeronymo Monteiro e Alcantara Machado. O sr. Pacheco de Oliveira voltou em seguida, a desenvolver considerações sobre a materia, refutando as criticas dos oradores a que acima nos referimos.

O sr. Cunha Mello pronunciou, logo após, vehemente discurso sobre a romaria ao cemiterio em memoria dos heroes que morreram na mashorca communista de 35, defendendo o regime e a familia do Brasil. Affirmou o illustre representante pelo Amazonas que o Senado, interpretando o sentimento do nosso povo, "era contra os extremismos de todas as côres".

Ainda falou sobre a significação da grande parada civica de hontem o sr. Ribeiro Gonçalves, que demonstrou, á luz da historia nacional, que o Brasil repelle todos os regimes de violencia, cultuando sempre a liberdade. O plenario applaudiu os dois oradores.

Noticias do Ministerio da Justiça

O ministro Macedo Soares, acompanhado do sub-chefe de seu Gabinete, major Edmundo Macedo Soares e Silva, e do commandante Carlos de Carvalho Rego e capitão Miguel Archanjo Vieira, seus assistentes militares, compareceu pessoalmente á romaria hontem realizada, ao tumulo das victimas da revolução de novembro de 1935.

—— Esteve, hontem, no Ministerio da Justiça, em visita de cumprimentos, a ex. o dr. Felix Nieto del Rio, embaixador do Chile no Rio de Janeiro.

—— O ministro da Justiça fez-se representar no embarque do governador Benedicto Valladares, que hontem partiu para Minas Geraes, pelo seu assistente militar, capitão Miguel Archanjo Vieira.

—— Estiveram, hontem, no Ministerio da Justiça: senador Antonio Jorge de Machado Lima, deputado Negrão de Lima, dr. Washington de Oliveira, juiz federal em S. Paulo; dr. Sabola Lima, juiz de Menores; dr. João Lobo Vaz Lassance, director da Casa de Correcção; desembargador Burle de Figueiredo, dr. Lemos Brito, presidente do Conselho Penitenciario; dr. Lourival Fontes, director do Departamento Nacional de Propaganda; commandante Alvaro Alberto, drs. Sergio de Macedo e Miguel Guilherme Passilaqua, membros da Assistencia Judiciaria e engenheiro Adelardo Caiuby.

NO CATTETE

No Palacio do Cattete estiveram hontem em con[illegible]rencias e despacharam com o sr. presidente da Republica, os srs. Arthur de Souza Costa, ministro da Fazenda e Agamemnon Magalhães, ministro do Trabalho.

—— Com o Chefe da Nação esteve hontem no Palacio do Cattete, o sr. Henrique Dodworth, Interventor no Districto Federal.

—— O sr. presidente da Republica recebeu hontem, em audiencia, no Palacio do Cattete, para uma visita de cumprimentos, a Delegação do Instituto de Direito Internacional, sob a chefia do dr. Isidoro Luiz Moreno e acompanhado pelo dr. Rodrigo Octavio.

— Do Palacio do Cattete conferenciou e despachou hontem com o sr. presidente da Republica, o sr. Marques dos Reis, ministro da Viação.

—— O sr. presidente da Republica recebeu hontem no Palacio do Cattete, o sr. almirante Protogenes Guimarães, governador do Estado do Rio de Janeiro.

—— Na inauguração do "Salão", hontem realizada na Escola de Bellas Artes, o sr. presidente da Republica compareceu acompanhado com o seu ajudante de ordens capitão Garcez do Nascimento.

— —L[illegible] hontem o sr. Manoel Arroyo, ministro da Guatemala, no Palacio do Cattete afim de agradecer os cumprimentos que o sr. presidente da Republica lhe enviou por motivo da passagem da data nacional de seu paiz.

—— No Palacio do Cattete esteve hontem o sr. ministro Hildebrando de Brito Accioly para agradecer ao Chefe da Nação a sua nomeação para secretario geral do Ministerio das Relações Exteriores.

Pela amizade argentino-brasileira

SUCCEDEM-SE AS HOMENAGENS A' DELEGAÇAO DO INSTITUTO ARGENTINO BRASILEIRO DE DIREITO INTERNACIONAL — SERAO ENTREGUES, HOJE, OS DIPLOMAS DE MEMBROS DO INSTITUTO A VARIOS JURISCONSULTOS PATRICIOS

A delegação do Instituto Argentino Brasileiro de Direito Internacional, chefiada pelo eminente jurisconsulto dr. Isidoro Ruiz Moreno, continua a ser objecto de especiaes homenagens de parte não só dos juristas brasileiros, como tambem de todos os elementos da nossa sociedade.

Hontem o sr. Ruiz Moreno e seus companheiros de delegação foram recebidos pelo sr. presidente da Republica, que com elles se entreteve cerca de meia hora, no Palacio do Cattete.

Hoje, os nossos illustres hospedes irão a Petropolis, devendo almoçar na fazenda do sr. Franklin Sampaio, em Itaipava. A' noite, serão recebidos em sessão especial, pelo Instituto da Ordem dos Advogados Brasileiros.

ALMOÇO NO JOCKEY CLUB E SESSAO SOLENNE NO ITAMARATY

Amanhã, realizar-se-á, no salão de banquetes do Jockey Club, á Avenida Rio Branco, o almoço que a Sociedade Brasileira de Direito Internacional offerece ao sr. Ruiz Moreno e aos demais membros do Instituto Argentino Brasileiro de Direito Internacional, que ora nos visitam.

Este almoço, a que comparecerão os elementos mais destacados do nosso mundo juridico, será presidido pelo dr. Mario de Pimentel Brandão, ministro das Relações Exteriores.

A' tarde realizar-se-á, no Palacio Itamaraty, a cerimonia da entrega solenne dos diplomas de socios correspondentes do Instituto Argentino Brasileiro de Direito Internacional a varios juristas brasileiros.

Para este fim, reunir-se-á, especialmente a sociedade Brasileira de Direito Internacional. O sr. presidente dr. Rodrigo Octavio offerecerá a presidencia da sessão ao sr. ministro das Relações Exteriores, dr. Pimentel Brandão, que é membro effectivo da Sociedade.

Os juristas brasileiros contemplados com o titulo de membro correspondente do Instituto Argentino de Direito Internacional, são os drs. Epitacio Pessôa, Rodrigo Octavio, Clovis Bevilacqua, Afranio de Mello Franco, Hildebrando Accioly, James Darcy, Raul Pederneiras, Edmundo da Luz Pinto e Octavio do Nascimento Britto.

Saudará a delegação argentina, em nome da Sociedade Brasileira de Direito Internacional e dos juristas contemplados com o titulo de socio correspondente do Instituto Argentino, o sr. dr. Edmundo da Luz Pinto.

A' cerimonia de amanhã deverão comparecer todos os membros da Sociedade de Direito Internacional, o embaixador Carcano e membros da embaixada argentina, altos funccionarios do Itamaraty, membros do Instituto dos Advogados e juristas em geral.

ALMOÇO NA RESIDENCIA DO MINISTRO RODRIGO OCTAVIO

O sr. ministro Rodrigo Octavio, presidente da Sociedade Brasileira de Direito Internacional, offereceu, hontem, em sua residencia, á rua das Palmeiras, um almoço em honra ao eminente jurisconsulto argentino sr. Isidoro Ruiz Moreno, Consultor Juridico do Ministerio das Relações Exteriores do paiz amigo e aos demais membros da Delegação do Instituto Argentino de Direito Internacional ora em visita ao Brasil.

Tomaram parte neste almoço os srs. Isidoro Ruiz Moreno, o embaixador Ramon Carcano, o embaixador do Chile, sr. Nieto del Rio, o sr. ministro Hildebrando Accioly, secretario geral do Ministerio das Relações Exteriores, o dr. James Darcy, Consultor Juridico do Ministerio das Relações Exteriores, os srs. drs. Mariano E. Paglietino, Felipe Bocau, Isidoro Ruiz Moreno Filho, Carlos Boline Shaw, Eulogio Ayanz, Edelmiro J. Larronde, Alejandro Bergalli e Hector Cafferata, membros da Delegação argentina, drs. Edmundo da Luz Pinto, Raul Pederneiras, Rodrigo Octavio Filho e o secretario da Sociedade Brasileira de Direito Internacional, dr. Octavio Brito.

Reuniu-se a Commissão Brasileira de Cooperação Intellectual

REASSUMIU A PRESIDENCIA O PROF. MIGUEL OSORIO — A SAUDAÇAO DO MINISTRO PIMENTEL BRANDAO A CLAUDE EYLAN

Realizou-se hontem á tarde no Palacio Itamaraty mais uma reunião da Commissão Brasileira de Cooperação Intellectual, que contou com a presença do sr. embaixador Mario de Pimentel Brandão, ministro das Relações Exteriores, e na qual reassumiu a presidencia effectiva desse orgão cultural, o prof. Miguel Osorio de Almeida, que acaba de chegar da Europa.

Estiveram presentes á reunião varios dos juristas que integram a delegação de advogados argentinos, ora em visita ao nosso paiz, inclusive o seu presidente, sr. Isidoro Ruiz Moreno.

A PALAVRA DO PRESIDENTE INTERINO

Tomando a palavra, o sr. Afranio Peixoto, que desde o inicio presidiu a sessão, disse do prazer com que a Commissão de Cooperação Intellectual recebia em seu seio a escriptora franceza Claude Eylan, illustre representante da "Revue des Deux Mondes", uma das mais vetustas e veneraveis publicações da Europa, nesses ultimos tempos. Congratulou-se tambem com os seus pares pela presença da delegação argentina de juristas que, sob a presidencia do sr. Isidoro Ruiz Moreno, vem mais uma vez demonstrar como se estreitam os laços que prendem, no terreno da cultura e no do sentimento, o Brasil e a Argentina. Congratulou-se tambem pela presença do presidente da Commissão Brasileira de Cooperação Intellectual, prof. Miguel Osorio de Almeida. Lembrou as visitas que a Commissão recebeu, esse anno, dos maiores sabios europeus e americanos. Diz que está finda a sua missão. Pede ao sr. Miguel Osorio que reassuma a presidencia.

AS IMPRESSÕES DO PROF. MIGUEL OSORIO

O sr. Miguel Osorio dá a palavra ao sr. Isidoro Ruiz Moreno, presidente da Delegação de Juristas Argentinos. Este depois de algumas considerações, passa por sua vez a palavra ao seu collega dr. Vergara, que affirma ser a Cooperação Intellectual uma idéa avançada do pensamento, e que da mutua comprehensão dos povos através das campanhas da cultura é que poderão as nações, unidas, realizar grandes cousas.

O sr. Miguel Osorio de Almeida, agradece as palavras com que o saudou o prof. Afranio Peixoto, observando que só as emprezas em bôas condições andam bem na ausencia dos chefes, e isso se deu com a Commissão Brasileira de Cooperação Intellectual. Analysa o estado actual em que se desenvolvem, na Europa, as relações de cooperação intellectual. Termina a sua oração indicando que caminhos deverá seguir a Cooperação Intellectual entre nós, para que mais plenamente realize todos os seus objectivos.

FALA O MINISTRO PIMENTEL BRANDÃO

O embaixador Mario de Pimentel Brandão, ministro das Relações Exteriores, fala de improviso, em francez, saudando a sra. Claude Eylan, representante da "Revue des Deux Mondes", solicitando aos membros da Commissão de Cooperação Intellectual que auxiliassem essa illustre jornalista franceza, proporcionando-lhes todos os meios de conhecer o Brasil, tanto nos seus aspectos naturaes como nos intellectuaes e sociaes, facilitando-lhe o conhecimento dos livros que reflictam o pensamento brasileiro em sua forma mais exacta.

A senhora Claude Eylan agradece ás palavras do embaixador Pimentel Brandão, dizendo que já sente verdadeiro enthusiasmo pelo Brasil, onde todos a acolhem com carinho e bondade, desejosos de enaltecer a todo instante a sua revista, cuja diffusão no Brasil é deveras importante. Tem a maior bôa vontade em dizer bellas cousas do Brasil, e haverá de fazel-o, não sómente em artigos como tambem por meio de conferencias.

O TEMPO

Districto Federal e Nictheroy — Tempo: bom, nublado, passando a instavel. Nevoa seca. Temperatura: estavel á noite e ligeiro declinio de dia. Ventos: de noroéste a sudoéste, com rajadas, de frescas a bastante frescas.

Previsões validas para o trajecto da estrada de rodagem Rio-S. Paulo das 18 horas de hontem ás 18 horas de hoje.

Tempo: instavel com chuvas. Temperatura: estavel á noite e ligeiro declinio de dia. Ventos: de noroéste a sudoéste, com rajadas, de frescas a muito frescas.

DIARIO CARIOCA

EXPEDIENTE

Propriedade da S. A. DIARIO CARIOCA

DIRECTORES:
Horacio de Carvalho Junior
J. B. Martins Guimarães

CHEFE DA REDACÇAO:
Danton Jobim

Endereço telegraphico: DIARIO CARIOCA — Telephones: Gabinete do Director 22-3023 — Administração 22-3035 — Redacção 22-1559 e 22-2922 — Officinas 22-0824 — Assignaturas, 22-3018 — Gravura 22-1785

PUBLICIDADE, 22-3018

ASSIGNATURAS

Para o Brasil:		Para o exterior:	
Anno	50$000	Anno	80$000
Semestre . .	30$000	Semestre . .	45$000

Venda avulsa: Capital $200; interior $300
Aos domingos $200 — Interior $300

E' cobrador autorizado o sr. J. T. de Carvalho.

CORRESPONDENCIA

Toda a correspondencia com valor ou sobre assumptos que entendam [illegible] turas e outros de [illegible] cão deve ser dirigida [illegible] CARIOCA

INSPECTORES VIAJANTES

Percorrem o interior do paiz a serviço desta folha os srs. Romualdo Perrota e Murillo Macedo, nossos inspectores autorizados

Preso quando vendia objectos furtados

Quando o commissario Lopes, de serviço na delegacia do 21º districto policial, procedia á ronda costumeira na zona de sua jurisdicção, prendeu em Irajá o conhecido ladrão Carlos dos Santos.

Na occasião em que foi detido, o larapio exhibia á venda tres ternos de casemira, varias camisas e pyjamas, roubados, conforme confessou, ha poucos dias, da casa nº 3.220 da avenida Automovel Club.

Carlos dos Santos foi autuado naquella delegacia.

Colhido por auto na rua 1º de Março

Ao atravessar hontem, á tarde, a rua 1º de Março, foi colhido por um automovel, soffrendo fractura da coxa direita, contusões e escoriações generalizadas, o alfaiate Manoel Rocha, de 40 annos de edade, domiciliado á rua da Constituição nº 37, 3º andar.

Depois de receber os primeiros curativos no Posto Central de Assistencia, Manoel Rocha retirou-se para seu domicilio.

Quiz morrer ingerindo guayaco!

Por ter brigado com a sogra, tentou suicidar-se, hontem, ingerindo guayacol, a domestica Maria José da Silva, de 19 annos de edade, moradora á rua Demetrio Ribeiro nº 6.

Soccorrida na Assistencia do Meyer, Maria José retirou-se, uma vez fóra de perigo, para seu domicilio.

A sexagenaria incendiou as vestes

QUANDO ACCENDIA O CACHIMBO

Na rua Caçapava s/n, onde reside, quando procurava hontem pôr fogo ao cachimbo, incendiou as vestes a sexagenaria Benedicta Maria da Conceição, brasileira e de côr preta, que recebeu, em consequencia, queimaduras generalizadas de 1º, 2º e 3º graus.

Benedicta Cesaria foi medicada pela Assistencia e internada, a seguir, no Hospital de Prompto Soccorro.

No Prompto Soccorro de Nictheroy

Pelo Prompto Soccorro de Nictheroy, foram medicadas as seguintes pessoas:

— Graciano Ignacio dos Santos, com 40 annos, residente em Villa Verde, no municipio de Barra de São João, apresentando fractura exposta na união do terço medio inferior com a tibia direita.

Graciano disse que ha cerca de dois dias, no logar onde reside, uma tóra de madeira cahiu-lhe sobre a perna, quebrando-a.

Do P. S. foi Graciano removido para o Hospital São João Baptista.

— Antonio Fernandes, branco, com 37 annos, casado, empregado no commercio, residente na rua Visconde de Itaborahy nº 65, ferido por haste de carroça na região fronte occipital.

— Antonio, filho de Braulio Antonio Machado, branco, de 15 annos, brasileiro, residente na Travessa Albertino Ladeira, 31. Escoriações no dorso da mão esquerda produzidas por mordida de gato.

— Oswaldo Mattos, branco, de 2 annos, brasileiro, residente á rua S. Lourenço nº 143. Queimaduras de 1º e 2º graus na face posterior do thorax, produzidas por agua fervente.

Conferenciou com o ministro da Guerra o director do Lloyd Nacional

O director do Lloyd Nacional capitão Napoleão Alencastro Guimarães, conferenciou hontem, á tarde, demoradamente com o ministro da Guerra, general Eurico Dutra.

Musica

18ª RECITA DE ASSIGNATURA NO MUNICIPAL

O nosso publico das temporadas lyricas, como em regra geral o de todos os paizes, é contrario ás innovações. Elle comparece ao Theatro Municipal para applaudir as suas operas predilectas, que são tiradas entre tres ou quatro dezenas de obras consagradas. Seu desejo é saber como o tenor A canta essa ou aquella romanza ou como o soprano B vence este ou aquelle agudo de determinada aria famosa. E não gosta de novidades, não sómente pela força da rotina, como porque tambem não acredita que os modelos classicos do "bel-canto" sejam sequer imitados ou attingidos pelos compositores modernos.

Apezar dessa natural prevenção, a platéa do Rio ouviu com relativo agrado a representação de "La Morte de Friné" de Rocca e "Lucrezia" de Respighi, aquella bem inferior a essa ultima. O poema de Respighi é realmente uma obra realizada dentro da melhor tradição da arte lyrica italiana, na qual sobresáe toda a belleza dos parlatos, em que é incomparavel a veia opera peninsular.

Além de tudo, o trabalho de Respighi é de uma unidade perfeita e o seu desfecho dramatico tem uma logica implacavel.

Da musica de Respighi não precisamos falar — é excellente.

A sra. Caniglia esteve notavel na Lucrezia, apresentando-se por certo na melhor noite de sua actuação nesta temporada. Sua voz foi admiravel em todos os momentos, trazendo o theatro preso á riqueza do seu timbre, ás suas bellas qualidades de expressão e colorido.

Por sua vez, fazendo a Phrynéa na opera de Rocca, Margherita Grandi demonstrou os seus invulgares meritos de artista, ao lado de Masini e De Paolis e qualquer delles esteve optimo.

Já falamos que "La Morte de Friné" não está no mesmo nivel artistico do trabalho de Respighi, dotado de maiores qualidades como criador. Por isso mesmo, o ambiente grego da opera do primeiro é muito menos convincente do que a esplendida suggestão da antiguidade romana que nos deu magistralmente Respighi. Por sua vez, a orchestra de Rocca não tem a segurança da de Respighi. Comtudo, os dois poemas fizeram um excellente espectaculo, completado pela "Cavalleria Rusticana", cantada razoavelmente por um conjunto nacional.

A. B.

"MANON", AMANHÃ, A' NOITE

Em recita extraordinaria, será cantada amanhã, ás 21 horas, "Manon", de Massenet, em que Bidu' Sayão tem notavel criação, ao lado de Bruno Landi e Alessio de Paolis.

Essa opera será regida sob a regencia do maestro Ferrari, em face do successo alcançado nas duas recitas anteriores.

O ESPLENDIDO CONCERTO DE SABBADO A' TARDE

Depois de amanhã, sabbado, ás 17 horas terá logar no Municipal um grandioso concerto no qual tomarão parte, cantando paginas musicaes de grande successo, as maiores figuras da grande Companhia Lyrica.

Nessa bella festa a iniciativa que pelos seus fins beneficos constituirá tambem uma brilhante reunião social, será ouvido ao mesmo tempo um conjunto como não acontece com frequencia.

Tomarão parte nesse esplendido concerto Maria Caniglia, Hilde Reggiani, Margherita Grandi, Gigli, Galliano Masini, Bruno Landi, Antonio Salvarezza, Armando Borgioli, Victor Damiani, Giacomo Vaghi, Salvatore Baccaloni e Corrado Zambelli sob a direcção dos maestros Ferrari e Rossini.

Esta grandiosa manifestação artistica levará certamente mais uma enchente ao elegante sala do Municipal constituindo o acontecimento maximo da arte lyrica em 1937.

"FRANCESCA DE RIMINI", SABBADO EM ULTIMA RECITA DE ASSIGNATURA

"Francesca de Rimini", de Zandonai, sobre um poema de Danunzzio, será cantada, no proximo sabbado, no Theatro Municipal, depois de uma ausencia de 22 annos.

As figuras immortalizadas pelo genio de Dante — Paolo e Francesca — serão vividas na scena lyrica pelos grandes artistas que são Galliano Masini e Maria Caniglia.

Tomarão ainda parte na representação os excellentes cantores que são Danise Alessio de Paolis e Baccaloni sob a regencia do illustre maestro Ferrari.

O espectaculo terminará com o ballado "Sylphides", musica de Chopin e choregraphia de Olenewa, com o corpo de baile do Theatro Municipal.

Como se vê, a temporada de 1937 terminará com uma esplendida noite.

CONSERVATORIO BRASILEIRO DE MUSICA

No proximo domingo, 26 do corrente ás 15 horas, realiza-se, na Escola Nacional de Musica, a XVI audição de alumnos do Conservatorio Brasileiro de Musica. Nessa audição, em que mais uma vez serão postos em evidencia os modernos e praticos processos pedagogicos empregados no Conservatorio, tomarão parte alumnos de piano, canto, violino, violoncello e harpa.

A entrada, como nas audições anteriores, será franqueada ao publico.

Livros e Autores

"Capitães da Areia", de Jorge Amado — Livraria José Olympio Editora.

Mais um romance de Jorge Amado vem de publicar a Livraria José Olympio Editora, em sua collecção de livros brasileiros, intitulada: "O Romance e o Conto". Trata-se de: "Capitães da Areia", sexto livro do escriptor bahiano e ultimo do ciclo: "Os Romances da Bahia". Não foi preciso a Jorge Amado chegar a esse livro para já estar definitivamente consagrado, pela critica e pelo publico, como um dos maiores romancistas do Brasil de todos os tempos. As suas multiplas qualidades — quer de romancista, quer de prosador, já têm sido definitivamente consagradas, para que ainda seja necessario insistir sobre ellas. Maior ainda é essa consagração porque não se restringiu ao nosso paiz e tem sido espraiado além das nossas fronteiras, sendo Jorge Amado discutido não só em Portugal, onde a imprensa não tem lhe regateado as melhores referencias, como em todos os paizes hespano-americanos, onde varios dos seus livros têm apparecido em optimas traducções, como na França, onde "Jubiabá" acaba de ser publicado por uma das mais importantes editoras de Paris, numa collecção onde só apparecem os melhores romances publicados em todo o mundo. Não sabemos de escriptor no Brasil, que com vinte cinco annos apenas e inteiramente desajudado de qualquer incentivo official, tenha realizado tanto e em tão pouco tempo.

"CASTRO ALVES, de Edison Carneiro, Livraria José Olympio.

Em um trabalho graphico digno de todos os elogios, a Livraria José Olympio Editora vem de publicar "Castro Alves", de autoria do escriptor bahiano Edison Carneiro. Trata-se de um trabalho onde a personalidade do grande poeta dos escravos é estudado sob um prisma inteiramente novo, onde o autor procura situal-o em face de suas attitudes politicas, como o poeta mais revolucionario da America. A intrepidez e desassombro com que o grande defensor dos escravos se bateu contra a ignominia da escravidão negra no Brasil, provam que esse grande e libertario espirito estava apto a esposar todas as idéas de liberdade, de combate á todas as tiranias, sob qualquer aspecto que se manifestassem. Espirito de vanguarda, sempre á frente de todas as reivindicações que apaixonaram os espiritos mais esclarecidos de sua época, Castro Alves, em sua curta vida de vinte e quatro annos, encheu todo o scenario intellectual de seu tempo e transbordou para o futuro, como uma torrente que não póde admittir diques á sua expansão.

Assaltado um botequim na madrugada de hontem

Na madrugada de hontem, aproveitando a ausencia total de policiamento na redondeza os ladrões assaltaram o botequim de propriedade de Antonio Bastos dos Santos, situado á estrada do Barro Vermelho nº 233.

Os "amigos do alheio" se apoderaram de mercadorias, bebidas, conservas, doces e cigarros avaliados em 400$000.

O proprietario do estabelecimento assaltado procurou a policia districtal, apresentando queixa.

CASEMIRAS
Sortimentos novos — Preços novos
CASA VAZ
96 — BUENOS AIRES — 96

A PEDIDOS

Estado do Rio de Janeiro

O caso das apolices emittidas pelo Decreto n. 2.414 de 1929

V

Da exposição que fizemos em escripto anterior resultou, com meridiana clareza, que duas foram, distinctas e independentes, as transacções realizadas em junho de 1929 pelo Estado do Rio de Janeiro:

> Por decreto de 8 de junho, um emprestimo mediante a emissão de 25 mil apolices do valor nominal de 1:000$000 e juros de 8%.
>
> Por escriptura de 10 de junho, a compra da Usina de Tombos de Carangola sua linha aductora e mais accessorios.

Mostramos que esta compra, longe de ter sido prejudicial foi vantajosa ao Estado, pois que lhe trouxe uma reducção na despesa e um accrescimo na receita.

Mostramos que, concluido em 1929, perfeito e executado, extinctas as suas obrigações, havia já 5 annos, este contrato não era mais susceptivel da revisão autorizada pelo art. 7 do decreto de 11 de novembro de 1930, restricta aos contratos ainda em execução.

Mostramos que, não obstante, a actual possuidora dos titulos dados em pagamento, desde que os neo-dirigentes do Estado, acharam prejudicial o negocio, se offereceu e está prompta a desfazel-o, recebendo os bens vendidos e restituindo integralmente o preço, sem pedir qualquer indemnisação.

Mostramos finalmente que a revisão deste contrato, de que o Estado não quer abrir mão, foi mero pretexto, um artificio para illudindo a lei, revêr o emprestimo feito pelo decreto de 1929 e alterar as obrigações nelle assumidas.

Que o diga o proprio Decreto Revisor, nº 3.058 de 19 de abril de 1934:

> **Art. 1º — As apolices da emissão a que se refere o decreto nº 2.414 de 8 de junho de 1929 ficam convertidas em apolices do valôr nominal de 500$000 cada uma e juros de 5% resgataveis em 31 de maio e 30 de novembro de cada anno.**

Póde haver duvida diante disto, é possivel contestar tendo sob os olhos o dispositivo transcripto, que elle modifica e altera, não a escriptura de 10 de junho, mas precisamente o decreto de 8 de junho de 1929? Este e não aquella é que fixa o valôr e os juros das apolices convertidas.

Reduzindo de 50% o valor dos titulos e de 8 para 5% os juros estipulados no Decreto emissor, são as obrigações com elle assumidas que vêem a soffrer, ellas e não as obrigações oriundas do contrato de compra e venda.

Pensando attenuar a gravidade desse attentado ao direito de terceiro que, estranhos á applicação dada pelo Estado ao producto do emprestimo, fiados na palavra official, tomaram ou adquiriram os titulos, o decreto de 1934, resalva os "possuidores que, com certidão da Camara Syndical dos Corretores, conseguirem provar que os adquiriram na bolsa.

De modo que, titulos de uma mesma emissão, com os mesmos dizeres quanto ao valôr e aos juros, ficariam valendo, uns 1:000$000, outros 500$000; venceriam aquelles o juro de 8% e estes o de 5%.

Mas semelhante resalva é uma nova mystificação: — Com ella cria-se a exigencia de uma condição que não resulta da natureza dos titulos, que nelles não se menciona e que não exigiu a lei emissora.

E' uma mystificação que não dissimula nem attenua e antes desnuda e aggrava a fraude inspiradora deste acto de malversação, sabido, como é que o Estado negociou os titulos sem attender a condição que agora vem exigir de seus credores. Fez pagamentos e vendeu os titulos directamente, sem intermediarios.

Como é então que exige dos portadores a prova de que os adquiriram na bolsa?

Deixemos ás consciencias honestas fazer o commentario que o facto merece e prosigamos.

Tres vezes, por esta forma, alterou o decreto de 1934 as obrigações assumidas pelo Estado com o decreto de 1929. Alterou-as no valôr dos titulos, convertidos de 1:000$000 em 500$; alterou-as na taxa dos juros, reduzida de 8 para 5%, e, por ultimo subordinou-as a uma condição não prevista e que o proprio Estado tornou irrealizavel.

Assim fazendo, além de violar a fé dos contratos e de attentar contra o direito individual, esse decreto desacatou o compromisso tomado perante o mundo pelo governo reconhecido em 1930 e insurgiu-se abertamente contra o preceito do art. 10 da sua Lei Organica, que assegurou.

> **"São mantidas em pleno vigôr as obrigações assumidas pela União Federal, pelos Estados e pelos Municipios, em virtude de emprestimos ou de quaesquer operações de Credito Publico".** (Decr. 19.398 de 1930 art. 10).

Não podia ser mais completo e flagrante o dissidio, a collisão, o conflicto entre os dois actos que assim se defrontam, o antagonismo entre o dec. de 1930 que mantém a plenitude das obrigações de **todas as obrigações** assumidas pelos Estados em virtude de emprestimos, e o decreto de 1934 que reduz a menos de 50% as obrigações assumidas pelo Estado do Rio no emprestimo de 1929.

Não ha como harmonizal-os: encerram disposições inconciliaveis. E' forçoso pois, optar por um ou por outro.

A' Justiça, a quem já recorreram os prejudicados, cabe dirimir precipuamente o conflicto, declarando qual das duas leis deve regêr a especie submettida a seu julgamento: E' de sua propria funcção.

A provincia e o dever do Poder Judiciario, sentenciou o grande Marshall, **é dizer o que é a lei. Aquelles a quem incumbe applicar a norma legal aos casos particulares, devem necessariamente expôr e interpretar essa norma.**

Se duas leis collidem uma com a outra, os tribunaes devem se pronunciar acêrca da efficacia de cada uma dellas.

(S. C. Marbury v. Madison)

Semelhantes conflictos são mais frequentes do que se poderia suppôr. Se occorrem entre Leis emanadas de uma mesma autoridade, a regra é assegurar a prevalencia da mais recente; se entre leis procedentes de autoridades diversas já o criterio é outro. Ruy Barbosa o expoz em forma lapidar:

> "Em qualquer paiz de Constituição escripta ha dois grãos na ordem da legislação: as leis constitucionaes e as leis ordinarias. Nos paizes federalizados, como o Brasil, como os Estados Unidos, a escala é quadrupula: A Constituição Federal, as leis federaes, as Constituições dos Estados e as leis destes.
>
> A successão em que acabo de enumeral-as exprime-lhes a hierarchia legal.
>
> Ella traduz as regras de precedencia em que a autoridade se distribue por estas quatro especies de leis.
>
> Dado o antagonismo entre a primeira e qualquer das outras, entre a segunda e as duas subsequentes ou entre a terceira e a quarta a anterioridade na graduação indica a precedencia na autoridade. Uma vez manifesta a collisão, está ipso facto resolvida". — (acto inconst. 64).

O conflicto que aqui se manifesta não é entre leis da mesma natureza e procedencia: Não ha portanto que lhes consultar a data: Seria tamanho absurdo admittir que um decreto de interventor fluminense tivesse o poder de revogar um decreto do Chefe do Governo Provisorio, que não vale a pena consideral-o.

A collisão que a Justiça neste caso é chamada a decidir manifesta-se entre leis que emanam de autoridades differentes e pertencem a categorias diversas.

A 1ª, o decreto de 1930, é uma lei constitucional e lei federal.

A 2ª, o decreto de 1934 é uma lei ordinaria e lei estadual.

Estão nos dois pontos extremos da escala: Aquelle occupa o grão mais elevado, este o grão inferior na hierarchia legal.

A solução está indicada.

Entre um e outro não póde haver hesitação:

"A anterioridade na graduação, indica a prevalencia na autoridade."

Rio, 22-9-37.

Cia. Industrial Rio de Janeiro

As Grandes Realizações da Aviação Contemporanea

A construcção de uma flotilha de 6 gigantescas aeronaves transatlanticas para a Pan American Airways — Cada um desses "Super-Clippers" conduzirá 50 passageiros através do Oceano

Por L. NOBRE DE ALMEIDA

Obedecendo especificações rigorosas dos engenheiros da Pan American Airways, acha-se em vias de conclusão na Fabrica Boeing, nos Estados Unidos, uma flotilha de seis grandes hydro-aviões transatlanticos, destinado ao serviço aereo daquella empresa entre os Estados Unidos e a Europa, a ser inaugurado dentro de poucos mezes.

Essas aeronaves, que serão as maiores de quantas já foram construidas na America, são o fruto de um decennio de experiencia e progresso aeronauticos em todos os sentidos, incorporando na technica de sua construcção as mais recentes conquistas da sciencia e da industria, inclusive os detalhes que dizem respeito ao conforto pessoal dos passageiros e da tripulação. Cada unidade pesará mais de 42 toneladas e será dimensionalmente o duplo dos "Clippers" de fabricação Sikorsky, occupando nos trabalhos de construcção 2.000 engenheiros, mecanicos e operarios altamente especializados, divididos por 20 differentes departamentos da grande fabrica.

Em virtude das dimensões dos cascos, serão os mesmos construidos em duas phases, utilisando-se pela primeira vez na industria aeronautica as "carreiras" necessarias á construcção de navios. Essas carreiras medem 34 metros de comprimento, 10 metros de largura e 14 metros de altura, existindo no interior dos hangares duas carreiras desse typo e fóra uma carreira para a montagem final, inclusive um plano inclinado para que as aeronaves possam escorregar até a agua.

Na carreira exterior, será montada na longa fuselagem de 33 metros de comprimento a enorme aza de 46 metros de envergadura, na qual serão embutidos de modo a reduzir ao minimo a resistencia do ar os quatro grandes motores "Wright-Cyclone" de 1.500 cavallos de força cada um, desenvolvendo uma potencia total de 6.000 cavallos, os quaes, segundo as estimativas dos engenheiros, imprimirão a esses transaereos uma velocidade maxima de cerca de 330 kms. e uma velocidade de cruzeiro de 250 kms. horarios. Esses motores são os mais possantes construidos nos Estados Unidos até o presente.

Uma das machinas mais interessantes desenvolvidas especialmente para a construcção dessas aeronaves é a que abre automaticamente os orificios dos rebites do casco. Trata-se de um apparelho que corre sobre trilhos e fura verticalmente os orificios, com uma precisão impossivel de ser obtida pelo trabalho manual do mais habil operario.

Os "Boeing 314" terão capacidade para transportar 74 passageiros em vôos diurnos e 40 passageiros em vôos nocturnos, além de 2 e meia toneladas de carga, com uma autonomia de 8.000 kilometros, gastando 24 horas na travessia entre os Estados Unidos e a Inglaterra.

Esses dados, os mais completos que pudemos obter até agora, bastam para mostrar que taes apparelhos constituem uma verdadeira obra prima de engenharia moderna, ajuntando-se nos detalhes de sua construcção as ultimas conquistas da metallurgia, da mecanica, da physica, da architectura, da aerodynamica, da chimica, etc., possibilidades por uma solida organização technica financeira que constitue uma das glorias mais legitimas da aviação norte-americana.

Nenhum detalhe foi esquecido na construcção desses "Super Clippers", inclusive o revestimento das luxuosas cabines com substancias refractarias ao som e ruido dos motores, neutralização completa das vibrações, calefacção ou refrigeração artificiaes, espaço maximo para a liberdade de movimentos da tripulação e dos passageiros, além de outras minucias, de modo a tornar essas grandes aeronaves algo de inedito e de novo em materia de transporte aereo.

Mais Uma Vez Negado o Mandado de Segurança aos Vereadores

A CÔRTE SUPREMA ASSIM DECIDIU POR UNANIMIDADE DE VOTOS

Na sessão de hontem da Côrte Suprema entrou em julgamento mais um mandado de segurança requerido em favor dos vereadores á Camara Municipal do Districto Federal, mandado requerido pelo sr. Ruy de Almeida e outros vereadores, com o fim de annullar os effeitos do decreto da intervenção federal.

Tomaram parte no julgamento, além dos ministros daquella Alta Côrte, com excepção dos ministros Hermenegildo de Barros, Laudo de Camargo e Plinio Casado, que se consideraram impedidos por fazerem parte do Tribunal Superior de Justiça Eleitoral, e os juizes federaes drs. Vieira Ferreira e Cunha Mello, do Districto Federal, Castro e Silva, do Estado do Rio; Washington de Oliveira e Bruno Barbosa, do Estado de São Paulo, convocados especialmente para tomarem parte nesse julgamento.

Foi relator do feito o juiz dr. Cunha Mello que em seu relatorio, detalhou a questão em todos os seus aspectos.

Pelos impetrantes, usou da palavra o advogado Alcyo Dantas Maciel, que sustentou os fundamentos da petição inicial.

Ao serem recolhidos os votos o relator votou denegando o pedido sob o fundamento de que o Poder Executivo, intervindo como interveio com os fundamentos, de fazer executar as leis federaes, usou de uma competencia expressa no art. 12 paragrapho 6º letra B da Constituição da Republica, que autorizam o decreto de intervenção, afim de assegurar a execução das referidas leis.

Quanto ao bom ou máo uso dessa alta attribuição, de fundo essencialmente politico, guardada como foi a sua fórma legal cabe ao Poder Legislativo pronunciar-se, por ser esta attribuição da sua competencia exclusiva, determinada de fórma precisa no artigo 40 letra D da Constituição que confere esse Poder a faculdade de approvar ou suspender o estado de sitio, que é a intervenção nos Estados, com as suas consequencias correlativas a uma ou outra dessas hypotheses.

Nessa conformidade votaram todos os demais juizes; tendo sido entretanto, adduzidas outras razões, todas tendentes a fortalecer o voto do relator.

Neste caso foi unanime a decisão da Côrte Suprema negando o mandado de segurança requerido.

TURF

OS PRIMEIROS PRODUCTOS DO HARAS "LIMÃO"

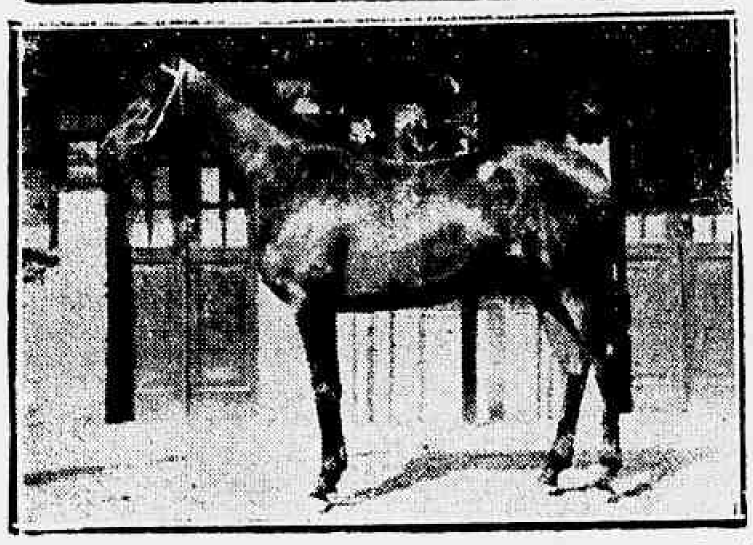

Já se acham ha dias, installadas nas cocheiras de Gabriel Reis as potrancas AJUDA e LIMONADA, de criação e propriedade do sr. Gonçalo de Vasconcellos.

Trata-se de duas potrancas nascidas no Haras LIMÃO, situado no florescente municipio de Campos, pertencente aquelle senhor.

AJUDA e nascida em 6 de novembro de 1935, filha de SCHARIAR (Craganour e Schelerazade por Jardy, em Bonnie Duchess por Persimmon) e de BOMBONNETTE (Call o' the wild (Polymelus) e Bombe Glacé por Isinglass, em Bakery por Bread Knife, pertencendo a familia nº 7, da mesma linha feminina de: Persimmon, St. Simon e Diamond Jubilee.

LIMONADA nasceu em 19 de outubro de 1935, sendo filha de STAYER (Enero e Sevillana por Le Samaritain, em Vesoertina por St. Simon) e de LA CORTIJERA (Calderon e Lutea por Dominguito e Lady Lucan por Golden Dawn).

Tanto a irmã de Misuri, como a de Carioca têm agradado aos "turfmen" não só pelo aspecto, que agrada logo a primeira vista como, tambem, pela sua conformação, tendo sido offerecida ante-hontem pela filha de SCHARIAR a importancia de 30:000$000, que não foi aceita.

VARIAS

Estreará sabbado em nossas pistas o cavallo Aço, masc., castanho, 4 annos, Paraná, Liniers e Energica, criaão de Carlos Dietchz. Propriedade do sr. José Fonseca. Tratador: Estevam Pereira.

—— Procedentes de S. Paulo chegaram hontem á nossa capital os animaes Carioca, Vira Mundo e Observador. No mesmo vagão vieram tambem uma potranca inédita do tratador Paulo Rosa, filha de Economico e Sitea e mais tres potrancas de 2 annos, pertencentes ao senhor L. Paula Machado.

Duas coudelarias que se desfazem

Fomos procurados hontem pelo sr. Oswaldo Mignani, dono de Muyverdugo que nos veiu communicar sua inabalavel resolução de abandonar o quadro dos proprietarios do nosso turf. Não se prende esta medida apenas á desclassificação daquelle filho de Mitsouko, mas tambem a outros actos infelizes do orgão technico que viriam attingindo a coudelaria daquelle turfman.

Assim não faz muito, o proprio Muyverdugo soffreu de parte de Caruna grave entorpecimento que passou despercebido á Commissão, não obstante o pensionista do sr. Mignani arrematar em segundo perto da filha de Catalin. Domingo ultimo, quando da victoria de Doyatangá, Sucuruvy nos ultimos mttros atirou-se um pouco para dentro, impedindo a livre acção de Gandaia que tambem defende a jaqueta do sr. Mignani. Ora, dado que nestes casos para não falar em outros mais graves, a Commissão não toma a menor providencia a desclassificação de Muyverdugo assume um aspecto clamoroso, tanto mais que a mola principal das desagradaveis incidencias de segunda-feira foi não do filho de Mitsouko mas Fogueada, ficando ao demais apurado, ter sido apenas Niobe a prejudicada pelo desvio obrigatorio de Muyverdugo. Pelo menos foi o que viu a maioria dos turfmen que se achava no prado, e contra cujo parecer não ha evidentemente de prevalecer as opiniões de uma minoria reduzidissima. Assim, por não julgar o comissariado technicamente preparado no momento para resguardar os direitos dos proprietarios, resolve o sr. Mignani desfazer-se de Muyverdugo e Gandaia, ao mesmo tempo que o sr. Alvaro Martins da Costa Filho, solidario com seu gesto tem á venda o pótro Grato. Este póde ser visto nas cocheiras de Nelson Pires, assim como Gandaia; e quanto a Muyverdugo poderá ser examinado nas cocheiras de Flavio Mendes.

A reunião de sabbado

PROGAMMA E COTAÇOES

1ª carreira — "Premio Prateada" 1.400 metros — 3:500$.

		Kilos	
1	1 Mercurio	55	35
	2 Vira Mundo	55	50
2	3 Laila	53	40
	4 Industrial	56	35
3	5 Kastco	55	30
	6 Uricana	53	40
	7 Aço	55	50
4	8 Victoria Regia	54	40
	9 Observador	55	50

2ª carreira — "Premio Caruna" — 1.600 metros — 3:500$000.

		Kilos	
1—1	Caracapu'	58	30
2—2	Mineral	55	35
3—3	Irapuasinho	55	50
4—4	Arga	56	50
5	5 Domitilla	48	40
	6 Cuba	48	50

3ª carreira — "Premio Violet Le Duc" — 1.500 metros — 4:000$000 — Betting.

		Kilos	
1	1 Prateada	54	30
	2 Urca	54	40
2	3 Ufal	56	35
	4 Kaisu'	54	40
3	5 De-Jaguaribe	56	35
	6 Rosinario	56	35
4	7 Malvino	56	40
	8 Bracatéa	54	50

4ª carreira — "Premio Coeur d'Or" — 1.600 metros — 4:000$. — Betting.

		Kilos	
1	Raio do Luar	54	40
2	Triste Vida	53	40
"	Ijuhy	56	40
3	Sanguenol	53	35
4	Medoc	52	30
5	Sylpho	55	50
"	Bill	53	50

5ª carreira — "Premio Royal Star" — 1.600 metros — 4:000$. — Betting.

1	1 Caruna	52	40
	2 Abayubá	50	50
2	3 Guitarrica	56	35
	4 Sonador	48	40
	5 Sommeil	53	30
3	6 Ponta Negra	50	50
	7 Toby	55	60
	8 Lorraine	56	50
4	9 Yorena	51	40
	10 Lord Breck	53	40

PRECISANDO DEPURAR O SANGUE TOME: Elixir de Nogueira combate a SYPHILIS EM TODOS OS PERIODOS

NAZARETH - Ouvidor, 96

VENDE sortes grandes e DA' geladeiras de graça !...

Vendeu hontem

10516 - 200 Contos

SABBADO 9 DE OUTUBRO

DOIS MIL CONTOS

O premio de hontem de 200 contos foi distribuido pelos nossos amigos Srs. Vetere & Comp. do "CENTRO LOTERICO"

Programma e cotações para domingo

1ª carreira — "Premio Franco" — 1.800 metros — 10:000$.

		Kilos	
1	Cadete	55	40
2	Litoral	55	60
3	Tejo	55	50
4	Gilberto	55	16
"	Ousado	55	16

2ª carreira — "Premio Vendôme — 1.500 metros — 4:000$.

		Kilos	
1—1	Jardim	56	30
2	2 Estrellita	54	40
	3 Kong	56	50
3	4 Casanova	56	40
	5 Tendy	54	50
4	6 Uracó	56	50
	7 Itatinga	54	35

3ª carreira — "Premio Caicó" — 1.400 metros — 4:000$000.

		Kilos	
1	Uraquitan	56	30
2	Paratigy	58	50
3	Resoluto	58	35
4	Auditor	53	60
5	Parodia	53	40

4ª carreira — "Premio Ufano" — 1.600 metros — 8:000$.

		Kilos	
1	Galan	55	18
2	Sucuruvy	55	35
3	Faceirice	53	40
4	Patuska	53	50
5	Cambraia	53	50

5ª carreira — "Premio Xyleno" — 1.500 metros — 4:000$.

		Kilos	
1—1	Clipper	54	40
2	2 Xamete	54	35
	3 Cannes	53	50
3	4 Oitibo	51	40
	5 Canto Real	53	40
4	6 Ogarita	53	50
	7 Natal	58	35

6ª carreira — "Premio Coronel Henrique Possolo" — 2.000 metros — 12:000$000 — Betting.

		Kilos	
1—1	Ortruda	55	30
2—2	Tapirapé	57	50
3—3	Everest	56	40
4—4	Tinteiro	50	35
5	5 Xodosinho	58	50
	6 Barnabé	50	40

7ª carreira — "Premio Capuá" — 1.600 metros — 4:000$. — Betting.

		Kilos	
1—1	Zug	52	30
2—2	Mi Flete	58	50
3—3	Joker	58	40
4—4	Arlette	56	50
5	5 Ordenança	52	35
	6 Arquero	50	40

8ª carreira — "Premio Micaim" — 1.800 metros — 6:000$. — Betting.

1—1	Lumine	54	30
2	2 Coringa	52	35
	3 Miss Praia	53	50
3	4 Tarjador	52	50
	6 Cheerio	58	40
4	6 Oh!	54	50
	" Oswaldo Aranha	50	40

O Campeonato Paulista

ORGANIZADA A TABELLA DO 2º TURNO

S. PAULO, 22 — Hontem á noite, após a reunião da directoria da L. P. F., reuniu-se o conselho de fundadores da entidade do sr. Arthur Tarantino, afim de ser presidido ao sorteio dos jogos de campeonato do 2º turno, cujo inicio está marcado para o dia 10 de outubro vindouro. Antes de ser procedido o sorteio, o representante do Hespanha apresentou uma proposta para que o returno fosse disputado pelo mesmo numero de clubs, proposta essa que foi unanimemente rejeitada, votando a favor unicamente o club de Villa Macuco. A seguir, feito o sorteio, foi organizada a seguinte tabella:

Outubro:
10 — Portugueza vs. Corinthians.
17 — Santos vs. Juventus — Estudantes vs. Palestra.
24 — Corinthians vs. Santos — Portugueza vs. Palestra.
31 — Estudante vs. Juventus.
Novembro:
14 — Palestra vs. Corinthians.
21 — Portugueza vs. Santos — Palestra vs. Juventus.
28 — Estudantes vs. Portugueza — Juventus vs. Corinthians.
Dezembro:
5 — Corinthians vs. Estudantes — Santos vs. Palestra. — (A. N.)

Club Universitario do Rio de Janeiro

DEPARTAMENTO SPORTIVO

O Club Universitario do Rio de Janeiro, visando incrementar o funccionamento de todos os seus departamentos, - cultural, social e desportivo resolveu designar directores especializados para as differentes secções em que se acham divididas as actividades desportivas, para que deste modo passam ter um rendimento mais efficiente.

Para os cargos deste departamento foram escolhidos os seguintes associados:

Basket-ball — Carlos Sanderson de Queiroz; Volley-ball — Amaury Catramby; Foot-ball — Isaac Costa e Bruno Baum; Water-polo — José Albano Nova Monteiro; Athletismo — Alfredo Colombo; Natação — Edgard Arp; Tennis — Ruy Ribeiro; Equitação — Sylvio da Costa Reis.

O director do Departamento Sportivo pede o comparecimento de todos os directores supracitados, no proximo dia 25, ás 14 horas, na séde do C. U. R. J., rua 13 de maio, 33-35, sala 405, 4º andar.

CLINICA DE VIAS URINARIAS
Dr. Samuel Kanitz
Membro da Sociedade de Urologia da Allemanha, ex-assistente dos professores Lichtemberg, Lewin, Joseph de Berlim e Haslinger, de Vienna. Especialista em doenças dos Rins, Bexiga, Prostata, Urethra, Doenças de Senhoras, Diathermia, Ultra violetas. Consultorio: Rua Republica do Perú' 15-A 2.º andar. Telephone 42-3531.

FERIDAS
NOVAS E ANTIGAS
Tratamento rapido, radical, racional e scientifico, com a
SANTOSINA
Preço 3$500, pelo Correio 4$500 Pedidos — Emilio Perestrello rua Uruguayana, 66, Rio

Bebam CAFE' GLOBO O melhor e o mais saboroso
BOM ATE' A ULTIMA GOTTA!!!
Guardem as capas que tem valor.

PARA TRIUMPHAR NA VIDA
USE O ANEL HOROSCOPIO COM SIGNO E PLANETA DO SEU MEZ
JOALHERIA FERRAZ
RUA 7 DE SETEMBRO, 206
(ESQUINA DA PRAÇA TIRADENTES)

Benedicto Lopes Salva a Responsabilidade do A.C.E.S.P.!

NO ACCIDENTE QUE VICTIMOU MORAES SARMENTO

S. PAULO, 22 — Estiveram em visita á redacção dos jornaes os directores do Automovel Club do Estado de São Paulo acompanhados do vencedor do "Circuito Vermelho", Benedicto Lopes que entregou as suas impressões sobre a corrida realizada domingo, em Campinas.

Interrogando Benedicto Lopes sobre como se verificou o desastre que victimou Moraes Sarmento, declarou-nos o vencedor do II Grande Premio Cidade de Campinas:

— "Sarmento corria na minha frente e, dada a sua posição na pista, ao chegar á primeira curva fui apertado por elle de modo que tive necessidade de atirar de lado para facilitar a passagem de Sarmento. Nesse momento, o carro começou a derrapar e Sarmento, que devia atacar o motor com força, freiou o carro, originando dahi a capotagem que motivou a quéda do volante."

Conversando com Lopes, sobre se 'e facto a pista não se presta para taes corridas, o intrepido corredor informou-nos o seguinte:

— "A pista presta-se admiravelmente para competições como a que foi realizada. Naturalmente os volantes têm necessidade de condicionar seu comportamento na prova dentro das possibilidades da pista, [illegible] cada circuito tem as suas caracteristicas proprias."

A respeito das condições geraes da corrida o [illegible] o volante campineiro redigiu de proprio punho, as seguintes declarações:

— "E' com intuito unico de desfazer uma inverdade que em [illegible] não pode [illegible] formal desmentido, que eu com toda a espontaneidade, assigno a presente, para deixar bem clara a verdade dos factos relativa ao estado da pista do Chapadão, e as condições em que se verificou o desastre, com o malogrado Moraes Sarmento, tão prematuramente desapparecido. Primeiramente, vejamos a estulta affirmação de que a pista tinha barro. A pista, é verdade, foi bastante regada durante a noite toda, porém, não o foi em demasia, pois o serviço foi muito bem feito, e a irrigação se processou com criterio, perfeitamente, segundo ás necessidades. A saida foi dada ás 10 horas com um sol abrazador, que a essa altura já havia seccado completamente a superficie do chão. Havia mesmo em virtudo do sol um pouco de pó ja [illegible] inicio da prova, porém após a passagem dos primeiros carros este diminuiu sensivelmente e a pista se tornou optima. Moraes Sarmento foi o primeiro a sair. A séde de victoria do bravo volante levou-o a fazer a curva em que tão tragicamente perdeu a vida a uma velo[illegible] que a dita curva não comportava e além do mais fez o que um corredor experimentado nunca o faria, pois, ao invez de atacar o motor do seu carro para conter a derrapagem, freiou-o violentamente. As informações dadas ao "Correio da Noite", pelo sr. Mario Guimarães, ou fosse pelo estado de nervos do mesmo senhor ou simplesmente pelo prazer de exaggerar, não se passaram em absoluto como elle descreveu. Quando o carro capotou, Moraes Sarmento foi imprensado de encontro ao sólo, quando o carro voltou a sua posição normal é que Sarmento já estava no sólo e o carro andou em derrapagem sem o seu conductor uns seis [illegible] os approximadamente. E' a bem da verdade que assigno esta declaração. — Campinas, 20 de setembro de 1937. — Benedicto Lopes." — (A. N.).

Só Amanhã Chegarão o Internacional e o Flamengo

Desvendou-se, afinal, o mysterio quasi tragico, que occultava a chegada da delegação do Internacional, que fará no Rio tres exhibições.

Hontem, a Companhia Costeira poude affirmar que a sua nave chegaria amanhã.

Viajam com os gauchos os rubro-negros, que fizeram nos pampas uma tournée victoriosa.

A's 20 horas de hontem, a Policia Maritima informou a chegada do "Itaité a 24.

A Directoria do Serviço de Transito de São Paulo adquiriu recentemente 13 carros Chevrolet. Neste facto está a demonstração de que as mais altas autoridades do nosso paiz em materia de trafego urbano reconhecem as qualidades do Chevrolet, como automovel moderno, veloz, economico e facil de manejar na rua e na estrada

Publicações

"AGELB"

Já no seu 5º anno de publicação, recebemos o numero 36, correspondente a agosto ultimo, da revista do nosso mundo marritimo, editada pela Associação Geral dos Empregados do Lloyd Brasileiro. Edição grandemente melhorada, com 160 paginas illustradas, traz no seu conteúdo todas as informações e dados não só estatisticos do movimento maritimo nacional, como ainda chronicas, biographias, leis de interesse correlato, e tudo o mais palpitante no que diz respeito a nossa maior empresa de navegação, isso sem referir o seu feitio graphico, que muito recommenda "Agelb", orgão daquelle consorcio profissional corporativo.

Conselho Brasileiro de Geographia

ACTIVIDADES GEOGRAPHICAS EM SAO PAULO

Embarcou para São Paulo, no avião da carreira, o eminente geographo, professor Emanoel De Martoni, director do Instituto de Geographia da Universidade de Paris e secretario geral da União Geographica Internacional. O professor De Martoni fez, hontem, naquella capital, uma conferencia sobre thema geographico. Em sua companhia partiu tambem o dr. Christovam Leite de Castro, secretario geral do Conselho Brasileiro de Geographia, que tratará da installação naquelle Estado, do Directorio Regional desse Conselho.

S. E. E. S.
EXAMES DE SAUDE
EXAME PRE NUPCIAL
EXAME PRE NATAL
procurem os
Serviços de Exames Especializados de Saude
LARGO DA CARIOCA, 15 - 2.º
TEL. 22 - 0797
(Lado Direito)
RIO DE JANEIRO

HEIDER VILLARES SUCENA — FAUSTO DE FREITAS E CASTRO
ADVOGADOS
RUA DA ALFANDEGA, 47-3.º and. (Sala da frente)
TEL. 23-0066

CASA LISTER Ltda.
Rio de Janeiro — RUA S. JOSE' 87 — Tel.: 22-0771
End Tel. "Cirurgia"
PERITOS em: Installações de hospitaes, consultorios medicos, casas de saude, laboratorios, raios X, Diathermia
GRANDE STOCK em: Instrumentos de cirurgia — Material para consultorios de medicos — Hospitaes — Laboratorios — Accessorios de pharmacia — Material de ensino

Quem será o INVISIVEL TROVADOR?

Nossa Senhora da Penna

ENCERRARAM-SE AS FESTIVIDADES A' GLORIOSA PADROEIRA DA IMPRENSA

Encerraram-se, no ultimo domingo, as festividades á Nossa Senhora da Penna, Padroeira da Imprensa e Protectora das Artes e Sciencias, que haviam sido iniciadas em 8 do corrente, dia consagrado á gloriosa virgem.

As cerimonias religiosas e sociaes tiveram um brilho invulgar e decorreram brilhantemente. A missa de encerramento foi celebrada sob os auspicios da Congregação das Virgens da Penna em acção de graças a sua directora Senhora Nina de Mello Couto, Grande Bemfeitora da Irmandade que, após, recebeu outra carinhosa demonstração de sympathia sendo saudada pela Confrerada Gyzéa Antunes, que lhe offereceu um artistico ramo de cravos.

No final das [illegible] o [illegible] Couto, [illegible] rentes, [illegible] saude do esculptor Benedicto Berna que muito trabalhou pela congregação.

Reacção Indecorosa

As primeiras palavras sobre a debatida questão da remuneração da publicidade de jogos no foot-ball profissional, e que, ao que nos consta, foram ditas pelo porta-voz da L. F. R. J. sr. Antonio Avellar, repercutiram mal no seio da classe que verdadeiramente, representa a chronica sportiva da cidade.

Não por contrariar o seu objectivo e, sim, por informar que o sr. Sergio Darcy, presidente do Botafogo, se rebellára contra a justa pretensão, mostrando-se indignado pelo facto das empresas jornalisticas desejarem uma retribuição financeira, da publicidade que vem dispensando ao foot-ball profissional.

*

Indo de encontro á expectativa dos que acreditavam no bom senso, do presidente do Botafogo, s. s. declarava tambem ao "Correio da Noite", que sua palavra na L. F. R. J. seria contraria á nova idéa.

*

Outras informações, que nos chegaram de fonte fidedigna, dizem-nos, porém, que o caso occorreu de fórma diversa. O sr. Magalhães Corrêa, presidente do club, que por sua palavra tornou-se o maior inimigo da imprensa, o America teria proposto que não se considerasse o pedido da commissão de jornalistas que, dias antes se entendera com o sr. Avellar.

Que o caso deveria ser dado por encerrado, mesmo sem uma resposta; a idéa de se pagar noticiario não lhe interessava e á nenhum dos outros membros do Conselho.

*

Nossos collegas do "Diario de Noticias" dizem algo sobre um pacto de defesa de quatro clubs. Eis o trecho:

"O PACTO DA... "DEFESA" — Soubemos ainda que o sr. Pedro Novaes, presidente do Vasco, propoz a assignatura de um pacto de "defesa" contra a publicidade remunerada, porque, teria affirmado, a imprensa tinha a seu favor o Flamengo, o Bangu', a Portugueza e o Madureira. Nessa occasião, certo presidente de club teria respondido ao "enxerga-pouco" vascaino: "Nada de pactos com vocês! Chaga-me a experiencia que tenho!"

Os clubs, attendendo á "situação difficil" que se criára, resolveram trabalhar na socapa. Para tanto, contratam jornalistas afim de exercerem funcções de propaganda.

Uns trabalham sómente em redacções, outros porém "fazem notinhas" que são distribuidas pelos jornaes.

Reforçando uma nota publicada, o "Correio da Noite", accrescenta:

A pedido de alguns collegas, que nos enviaram detalhes complementares sobre as actividades de alguns jornalistas nos clubs sportivos, cumpre-nos esclarecer que os srs. Fernando Bruce, Wilton Ligori, Cezar Seára, Silva Araujo, J. Ramirez, que trabalham para o Botafogo F. Club, Portugueza, Flamengo, São Christovão e Bangu', pertencem ao quadro de redactores de "O Jornal" e "Diario da Noite"; Roberto Machado, á "A Nota", e Alvaro Nascimento do Jornal dos Sports"."

Conclusão:

Os paredros interessados em debandar o numeroso grupo de chronistas que se mostram mais sinceros em suas funcções, e que lutam por direitos de innegavel justiça em defesa das empresas jornalisticas que representam, estão lançando mão de todos os meios, mesmo os mais mesquinhos.

Estão esquecidos de que sua propria popularidade nos circulos em que vivem e o successo de suas actividades politicas muito devem á imprensa, que, desejando favorecer o sport, prestigiou seus nomes, acreditada na sinceridade de suas acções.

*

Os "artistas" são quasi os mesmos. Os "scenarios" continuam como estavam; encobrindo actividades outras que não a do idealismo em beneficio do desporto nacional. O espectaculo mudou apenas de nome: a guerra continúa... a paz reina entre as thesourarias...

Houve uma mudança, e esta actua sobre o ambiente: o "director de scena", quer moralizar o "enredo"...

CARIOCAS E PARANAENSES Em Luta no Rink do Natação

Prosegue, Hoje, o Campeonato Brasileiro de Basket-Ball

TRIUMPHANDO, OS CARIOCAS SAGRAR-SE-ÃO CAMPEÕES

Effectuar-se-á hoje na quadra do Natação e Regatas, a 2ª peleja da série "melhor de tres, entre as selecções do Districto Federal e Paraná, em disputa do titulo maximo do Campeonato Brasileiro de Basketball da C. B. D. E' de summa importancia este match para os finalistas, porquanto um novo triumpho dos cariocas bastará para que o Districto Federal fique na posse do titulo de campeão brasileiro. Os paranaenses que se exhibiram acima das expectativas, dando provas sobejas de serem adversarios respeitaveis para os cariocas, tudo farão para sairem victoriosos na noite de hoje.

Caso se positive as esperanças da guapa rapaziada da terra dos pinheraes, será necessario entao uma 3ª partida, que servirá para apontar em definitivo o campeão.

OS QUADROS PROVAVEIS

Salvo modificações de ultima hora, os dois "fives" deverao formar assim constituidos:

CARIOCAS — Paulinho e Jairo — Bastos, Pilla e Haroldo.

PARANAENSES — Ceccato e Muricy; Maucini, Otto e Brone.

Os Sãochristovenses Preparam-se Para o Encontro Com o Flamengo

Submettendo-se a um programma de authentica reorganização

Affonsinho

Prosegue com grande enthusiasmo o treinamento dos alvos na Praia do Arpoador, sob as vistas do technico Adhemar Pimenta. Os exercicios têm proporcionado os melhores resultados, encontrando-se os profissionaes sanchristovenses em magnificas condições hygienicas.

Um dos elementos licenciados apresentou-se hontem, incorporando-se á embaixada que se desloca todas as manhãs de Figueira de Mello para o recanto de Ipanema. Hugo, chegado de Friburgo, demonstrou no ensaio estar em excellente fórma.

Antes dessas praticas, na séde do club, os sanchristovenses são diariamente examinados pelo dr. Alvaro Gonçalves Nogueira, chefe do Gabinete de Physiotherapia da Policia Militar, e encarregado do Departamento Medico-Pharmaceutico do São Christovão. Na manhã de hontem solicitamos do dr. Alvaro Gonçalves Nogueira suas impressões sobre o estado physico dos players alvos, tendo elle declarado:

— Estão aos meus cuidados, submettidos a regime de massagens, Picabéa, Oswaldo, Nelson, Dódô e Quintanilha, que estão já restabelecidos, em condições, portanto, de reapparecer de um momento para outro. O unico que inspira algum cuidado é Villegas, que vem sendo submettido a massagens, diathermia e ondas curtas. Seu estado physico não apresenta, comtudo, gravidade, sendo bem possivel que fique restabelecido para o jogo do dia 3, contra o Flamengo.

Os tricolores farão um ensaio de conjunto

A temporada do Internacional no Rio proporcionará ao Fluminense uma rehabilitação do revez que lhe impuzeram os rapazes de S. Januario, na peleja do ultimo domingo.

Para esse compromisso, Carlomagno prepara cuidadosamente a equipe de profissionaes, apurando a sua fórma para evitar que se repita em sua carreira o placard dos 4 x 0, que passarão á historia do gremio da rua Alvaro Chaves.

Hoje treinarão em conjunto as equipes de amadores contra os profissionaes.

BOLIDOS

No proximo domingo o Olaria jogará com o Porto Novo, de Minas.

Commentario do Pedro Novaes:

— E' nesse porto novo de Minas que atracam os navios do mar de Hespanha, não?

Jota Efegê.

O Gragoatá Homenageará a Imprensa Fluminense

Os "maçaricos" realizarão, domingo proximo, uma grande prova aquatica

Com excepcional brilho, o Grupo de Regatas Gragoatá — o mais antigo e querido club de Nictheroy — fará realizar, domingo proximo, ás 9,30 horas, na sua piscina fluctuante, uma interessante competição de natação. Será, sem duvida, mais uma demonstração de efficiencia dos clubs filiados á Liga Carioca de Natação, entidade que muito tem feito e muito poderá ainda fazer pelo progresso do salutar sport que consagrou Piedade Coutinho, Maria Lenk, Manoel Villar e muitos outros.

A linda Praia de Gragoatá viverá um dos seus grandes dias. Delegações dos clubs cariocas visitarão o sympathico gremio maçarico afim de hypothecar aos seus esforçados dirigentes, entre os quaes devemos salientar o dr. Abilio Manoel Teixeira, seu director geral de sports, a solidariedade ao trabalho pela diffusão, em Nictheroy, do sport mais util aos brasileiros.

A ATHLETICA VERA-CRUZ E AS MELHORES "PERFORMANCES"

A Athletica Vera-Cruz offereceu ao Grupo de Regatas Gragoatá umas lindas medalhas para os nadadores que conseguirem as melhores "performances" no certame de domingo. Cinco de seus melhores nadadores farão uma demonstração em tres estilos.

O PROGRAMMA

1ª — Prova — "A Gazeta" — 100 metros, novissimos, nado livre.

2ª Prova — "[illegible]" — 100 metros, moças, nado livre.

3ª Prova — Paulo Kastrup — 50 metros, petizes, nado de peito.

4ª Prova — Adalberto Parreiras — [illegible], homens, nado de costas.

5ª Prova — Luiz Carlos Cardoso de Castro — 100 metros, moças, nado de peito.

6ª Prova — "A Tribuna" — 100 metros, juvenis-juniors, nado de peito.

7ª Prova — Homenagem — Dr. Alfredo Sabicense — 100 metros, homens, nado livre.

8ª Prova — Augusto Mattão — 100 metros, homens, nado de peito.

9ª Prova — "Liga Carioca de Remo" — 100 metros, moças, nado de costas.

10ª Prova — "Estado de Maranhão" — 50 metros, meninos, nado de costas.

11ª prova — Reservada aos nadadores do Club de Regatas Icarahy.

12ª Prova — "O Fluminense" — 100 metros, juvenis-seniors, nado de costas.

13ª Prova — Reservada aos nadadores do Sport Club Fluminense.

14ª Prova — "A Tribuna" — 3 x 100 metros, moças, tres estilos.

Lygia e Neuza Cordovil Não Irão a Minas !

Impedidas pela filmagem de "Alma e Corpo de uma Raça" — informa o Flamengo

Ligia Cordovil

Noticiamos, com primicias, a visita de Piedade Coutinho, as irmãs Cordovil e Dulce P. da Silva a Bello Horizonte, onde inaugurariam a piscina do Minas Tennis Club.

Entretanto, o Flamengo, em nota official, vem rectificar a nota, annunciando não ser possivel, no momento, a vinda de Lygia e Neuza a Minas.

Justifica o gremio rubro-negro esse impedimento com a filmagem de "Alma e Corpo de Uma Raça", a pellicula que o Flamengo offerecerá aos brasileiros e na qual as sympathicas nadadoras são figuras proeminentes.

Para os "fans" da aquatica das Alterosas a nova é lamentavel, porquanto Lygia e Neuza mesmo fóra de forma, constituiriam uma attracção [illegible].

Comquanto não possam conhecer essas [illegible] do club de Padilha, verão Filhinha Arpp, Haroldo, Dulce P. Silva [illegible] de protecção [illegible].

A reunião dos Chronistas Sportivos

"Estiveram reunidos, hontem, na séde da A. C. D., os jornalistas sportivos seguintes: Antenor Magalhães ("Correio da Noite"), Indalicio Mendes ("Diario de Noticias"), Georgino de Araujo Lins ("A Nação"), Oswaldo Lopes de Castro ("A Rua"), Alberto Moraes (DIARIO CARIOCA), Pedro Ferreira da Silva ("Diario Portuguez"), José Henrique Nunes ("Jornal da Noite e "Correio do Povo"), Antonio Santasusagna ("O Foot-ball"), Diocesano Gomes ("Correio da Manhã"), Eduardo Motta ("Correio do Brasil"), Eduardo Magalhães ("Gazeta de Noticias"), Lourival Dallier Pereira ("A Batalha") e Celio de Barros ("Jornal do Brasil").

Aberta a sessão foram apresentados aos demais collegas pelo jornalista Georgino de Araujo Lins os srs. Gumercindo Taboada, Leopoldo Del Valle e J. Corrêa, conhecidos e veteranos elementos do pugilismo carioca, que solicitaram o apoio da imprensa á campanha que será iniciada pelo reerguimento do nosso pugilismo. Falou o sr. Leopoldo Del Valle, justificando o fim da visita e informando aos jornalistas sobre a real situação do box brasileiro e as causas primordiaes de sua actual decadencia. O sr. J. Corrêa prestou tambem interessantes esclarecimentos secundado pelo sr. Gumercindo Taboada.

Dado o adeantado da hora ficou deliberado realizar-se nova reunião que foi desde logo marcada para a proxima quinta-feira, 23 do corrente, ás 17 horas, na séde da A. C. D., afim de tomar-se conhecimento de uma interessante exposição que fará o sr. J. Corrêa acerca do box carioca. Nessa mesma reunião serão tambem tratados assumptos de interesse da classe.

ADVOCACIA CRIMINAL CIVEL E COMMERCIAL — Questões administrativas e fiscaes. Questões de direito estrangeiro e recursos ao Conselho de Contribuintes. Cobranças e liquidações. JACKSON GOMES DE SOUZA, advogado. (Edificio Rex), Rua Alvaro Alvim, 1 — Salas 1405 e 1406. Tel. 22-8730 — Rio de Janeiro.

Doencas ano-rectaes
Dr. Lauro Borges
Tratamento das [illegible] das sem operações e sem dor
RODRIGO SILVA, 11 - 3º
22-1250

Venham e tragam as Creanças para ver o mais sensacional dos romances de aventuras, traduzido por

EÇA DE QUEIROZ

que diverte! que deslumbra! que encanta!

As Minas de Salomão

COM

PAUL ROBESON

— o grande cantor negro —

Cedric Hardwicke
Anna Lee
Roland Young
John Loder

UMA OBRA PRIMA DA "GAUMONT-BRITISH"

HOJE e toda a semana no

Broadway

Os festivaes infantis no Jardim Zoologico

Foi extraordinariamente concorrido o festival infantil realizado no Jardim Zoologico, no dia 20 (feriado) comparecendo mais de 3 mil creanças que alegremente se entregavam aos variados folguedos de sua predilecção. A's 3 horas da tarde procedeu-se ao sorteio de numerosos e valiosos brindes que foram reclamados em seguida, tendo sido o 1º premio ao bilhete 1.860, pertencente á menina Anna Thereza, alumna da Escola Equador, que recebeu uma grande e rica boneca.

Findo o sorteio de brindes, houve distribuição do "Supplemento Infantil" e "Mirim" aos possuidores de bilhetes brancos, o que foi feito debaixo de ensurdecedor alarido, tal a animação da guryzada.

A pedido da petizada, no proximo domingo será repetido o programma do dia 20, com o respectivo sorteio de brindes, que será effectuado ás 3 2 horas, concorrendo as crianças menores de 11 annos, que chegaram até essa hora.

Os menores de 11 annos, portadores do annuncio que publicaremos no sabbado 25, terão ingresso gratis no Zoologico, com direito ao sorteio de brindes.

NOVOS TELEGRAMMAS RECEBIDOS PELO SR. JOSE' AMERICO

O sr. José Americo recebeu mais os seguintes telegrammas:

De Juiz de Fóra: — "Felicitações pelo incisivo discurso desta tarde. Viva o Brasil! — (a) Ribeiro de Sá, vereador da Camara Municipal".

Do Rio: — "Parabens pela sua magistral entrevista publicada, hontem, no "Correio da Manhã". Feliz o povo que tem um candidato que só fala ás claras e desassombradamente e que só é attingido pelas pilherias inconscientes dos superticiosos e macumbeiros. Continue seu programma sincero e patriotico que o povo saberá compreendel-o. — Viva o Brasil! Sds. — (a) José Maranhão".

De Maceió: — "Iniciando a campanha de propaganda da candidatura de v. ex., no interior do Estado, a Frente Unica Proletaria, realizou hontem um comicio na cidade de Coruripe, onde seu nome foi acclamadissimo por enorme massa popular concentrada na praça Ignacio de Carvalho. Sds. — (a) Nelson Marinho, presidente da Frente Unica Proletaria".

De General Sampaio (Ceará): — "Daqui de General Sampaio, diante desta incomparavel obra do grande ministro de 32, reaffirmo a minha inteira solidariedade, cada vez mais confiante no futuro do Nordeste e na felicidade do Brasil. Sds. — (a) C. Moreira da Rocha".

De Rio: — "Impossibilitado de sair de casa tive, entretanto, o ensejo de ouvir pelo radio sua encantadora mensagem de sinceridade ao povo brasileiro. Nunca o eminente amigo esteve maior que hoje, sem embargo de haver sempre pairado muito acima das baixezas da nossa vida publica. Sds. — (a) Alcides Gentil".

De Rio: — "O Syndicato de Vendedores Ambulantes congratula-se com v. ex. pela affirmação de sua candidatura. — (a) Francisco Carlos de Sousa, presidente".

De Princesa (Parahyba): — "Congratulo-me com o prezado amigo pela reaffirmação de apoio de sua candidatura evidenciado nos discursos de oradores de maxima responsabilidade nos destinos politicos do paiz, hontem pronunciado na inauguração do Centro de Propaganda de sua candidatura, nesta capital. Crds. sds. — (a) Nominando Diniz".

De Maranhão: — "Acceite o eminente amigo minhas calorosas felicitações pelo brilhante e esmagador discurso que v. ex. pronunciou sabbado, despertando as mais intensas vibrações civicas no povo brasileiro e plena confiança nos destinos da Patria sob sua esclarecida direcção. Renovo minha inquebrantavel solidariedade. Abraços. — (a) Paulo Ramos, governador do Maranhão".

De Rio: — "A sinceridade de vossas palavras e a honestidade de vossas acções levam-me até vós. Com um grito de enthusiasmo e admiração cooperarei com o meu voto para que o Brasil de amanhã tenha á sua frente o glorioso nome de José Americo de Almeira. — (a) Sylvia Silva".

De Bello Horizonte: — "Guardamos a mais viva impressão do patriotico, desassombrado e decisivo discurso pronunciado por v. ex. na tarde de sabbado. Reiteramos, em nome do municipio de Rio Paranahiba, integral solidariedade, que já hypothecamos ao seu illustre nome junto ao nosso eminente chefe, o governador Benedicto Valladares. Atts. sds. — (aa) Olimpio Franklin de Souza, prefeito municipal; Pedro Leandro Ferreira, presidente do Partido Nacionalista, e Celestino Barbosa, vereador pela Camara Municipal".

De Aracajú: — "Regressados do comicio da União Republicana em Siriri. Enthusiastica multidão acclamou v. ex. Demonstrarei a cohesão das forças majoritarias, referindo-me aos patrioticos e decisivos discursos, de hontem, do sr. Luzardo e dos governadores de Minas, Bahia e Pernambuco de apoio ao nobre candidato pelos elevados propositos de seu proximo governo. O dr. Carlos Waldemar e o deputado Alfredo Leite evidenciaram a grande obra na Viação. Sds. — (a) Maria Rita".

De Acary (R. G. do Norte): — "Diante da vibrante oração que acabo de ouvir, proferida por v. ex., não posso conter o impeto do meu enthusiasmo. Sds. — (a) Mario Gonçalves Medeiros".

De S. Paulo: — "A commemoração de hontem trouxe á Nação a segurança de que não mais ecoarão as clarinadas chateaubrianescas e armandistas, sempre a serviço da confusão dos espiritos, tal o desespero de suas campanhas impatrioticas. O Brasil será conduzido por mão de gigante. — (a) Alvaro Pereira de Queiroz".

De Cerquilho (S. Paulo): — "Temos a satisfação de participar a v. ex. a posse realizada hontem perante o Directorio do Partido Republicano Paulista e de grande multidão, do comité Pró-José Americo de Almeida, de Cerquilho, organizado para pugnar pela victoria da candidatura do eminente brasileiro á presidencia da Republica. Sds. (aa) — Norberto Andi, presidente, e Emilio Biagioni, vice-presidente".

De Nova Iguassú: — "Com o coração exultante de alegria e civismo pelos brilhantes discursos, sabbado proferidos pelos eminentes governadores Valladares, Lima Cavalcanti e Juracy Magalhães, desmascarando as manobras indignas dos boateiros profissionaes, com a devida venia apresentamos á v. ex. nossas sinceras e patrioticas congratulações envoltas em fervorosa prece ao Omnipotente afim de se tornar realidade e já victoriosa candidatura de v. ex., para felicidade dos brasileiros e grandeza de nossa querida patria. Sds. atts. — (aa) dr. João Almeida e esposa dra. Amelia Pinheiro de Almeida".

Do Rio: — "O Centro Politico de Collegio felicita a v. ex. pela sua victoria, desfazendo os boatos de afastamento de sua candidatura, em beneficio do Brasil. — (a) José Alves Machado, presidente".

De Bello Horizonte: — "Communicamos a v. ex. a fundação e installação, nesta capital, da União Democratica Estudantil, cuja finalidade é lutar pela defesa das liberdades democraticas, dando inteiro e irrestricto apoio a candidatura de v. ex. que representa as aspirações de liberdade do povo brasileiro. — O presidente".

Do Rio: — "Incumbido pelo Comité de Propaganda da Colonia Israelita parto para São Paulo afim de coordenar a populosa collectividade e realizar conferencias em pról da candidatura de v. ex. Sds. — (a) Marcos Constantino".

Do Rio: — "Photographos agradecidos pela revogação do decreto 138, hypothecam a v. ex. solidariedade por intermedio do Partido Nacional pela Democracia, cujo leader Claudionor Teixeira da Cunha muito se empenha pela causa. Sds. — (a) João Di Laro".

De Curityba: — "O comicio de hontem affirmou a maxima eloquencia da posição do Paraná em face de sua invencivel candidatura. Presidiu a immensa assembléa popular, reunida na Avenida João Pessoa, a figura respeitavel do deputado coronel Joaquim Macedo, primeiro vice-presidente do Partido Nacionalista Democratico. Tive a opportunidade de falar como orador designado pelo Partido que assim inicia invictamente sua jornada eleitoral. O governador do Estado compareceu ao comicio, confundindo-se com a gigantesca massa, ao lado do prefeito de Curityba dr. Carlos Heller, cujas ultimas declarações á imprensa causaram profunda impressão. Sds. — (a) Paulo Tacla".

De Ponte de Itabapoana (Espirito Santo): — "Queira v. ex. acceitar felicitações pelo brilhante discurso proferido por v. ex. na inauguração do Conselho Nacional de Propaganda, affirmações que a Patria lança das sobre a candidatura de v. ex. Sds. — (a) Oscar da Costa Neiva".

Do Rio: — "Os trabalhadores em calçados, traduzindo o sentimento da classe, fundam um centro politico para apoio da vossa candidatura. Sds. — (a) Floriano Ferreira, presidente".

Do Rio: — "Um dos numerosos franco-atiradores das forças majoritarias tem a honra de apresentar a v. ex. applausos pelo discurso de hontem. v. ex. presta no momento serviço beneficio ao Brasil: — Associa os homens de maior responsabilidade politica ao povo, irmanados, quando menos, no instincto da conservação do regime e segurança da ordem publica. Com isto v. ex. principia projectando em futuro proximo a exacta harmonia que não é só partidaria e que não se attinge com renuncias, nem se alimenta de fraquezas. Sds. — (a) João Mario Rangel".

De Fortaleza: — "Acompanhando o governador Menezes Pimentel participei hontem do comicio de Sant'Anna de Cariridade, importante localidade cuja população unanime apoia o candidato nacional. Crds. sds. — (a) Olavo Oliveira".

De Valença: — "Communicamos ao eminente brasileiro a fundação, hoje, no municipio de Valença, de um centro de propaganda e defesa da candidatura de v. ex. Sds. — (a) Oscar de Castro Pentagna, delegado provisorio".

De Livramento: — "Prázanos communicar a v. ex. que havendo sido constituida e installada a secção local da Dissidencia Liberal e eleita sua commissão directora municipal, esta, em sua primeira reunião ante-hontem, votou, unanimemente, uma moção reaffirmando solidariedade á candidatura de v. ex., a qual consulta sem sombra de duvida os altos interesses do povo brasileiro. Sds. — (aa) João Jacyntho Costa, presidente da commissão e Armando Silveira, secretario".

De Castello (Espirito Santo): — "Interpretando a vontade da maioria do povo, os directorios districtaes e eleitoraes do Partido Social Democratico, que intransigentemente apoiará em todo o Estado sua já victoriosa candidatura á presidencia da Republica, tenho a subida honra de convidar v. ex. e distincta comitiva a visitarem este municipio em sua proxima vinda ao nosso querido Espirito Santo. Sds. — (a) Pelo presidente do Directorio Municipal, Manoel Pires Martins, prefeito".

De Manáus: — "Cumprimos o honroso dever de communicar a v. ex. a fundação do Comité Commerciarios Pró-José Americo composto de elementos do commercio, tendo iniciado viva propaganda do grande nome d. v. ex. á presidencia da Republica, confiantes na independencia moral e destemor de v. ex. em defesa dos principios democraticos do nosso regime. Rps. sds. — (aa) Antovilla Vieira, Arthur Pimentel, Isaac Bensiman, Anchises Maués, Alipio Edmundo Lage, Lauro Abreu, Antonio Veiga, João Borges, Ernesto Pinto, Fortunato Siqueira, Carlos Montenegro, Simplicio Miranda e Ophir Soares".

A PEÇA DAS MULTIDÕES

"TOVARICH"

COM OS IDOLOS DAS MULTIDÕES

Dulcina - Odilon

Hoje em VESPERAL ás 16 horas (a preços reduzidos)

no

RIVAL

A noite ás 20 e 22 horas

"TOVARICH"

(54ª, 55ª, 56ª representações)
Amanhã: 4.ª semana de "TOVARICH"
Bilhetes para hoje, amanhã e depois.

Na proxima semana: DULCINA no palco e na tela, em "HOLLYWOOD", satyra ás "estrellas" do cinema.

Dr. José Basilio da Silva Junior

ADVOGADO

Causas: Civeis, criminaes e orphanologicas.
Consultas. Questões administrativas.
Aceita causas nas Comarcas do interior e todos os Estados do Brasil.
Escriptorio: RUA DO CARMO, n. 70 — 1º andar
TELEPHONE: 43—0648

Actos do Presidente da Republica

O sr. presidente da Republica assignou os seguintes decretos:

NA PASTA DA MARINHA

Promovendo, no Corpo de Officiaes da Armada, por merecimento, a contra almirante, o capitão de mar e guerra Raymundo de Mello Braga de Mendonça; a capitão de mar e guerra, o capitão de fragata Sylvio de Noronha; a capitão de fragata, o capitão-tenente Eugenio de Lacerda Jordão; e, por antiguidade, a capitão de corveta, o capitão-tenente Leonidas Marcos da Conceição; e a capitão-tenente, o primeiro tenente Mauro Balloussier.

Concedendo transferencia para a primeira classe da reserva, ao contra-almirante José Felix da Cunha Menezes, no mesmo posto e com soldo de vice-almirante.

Promovendo por antiguidade, o official administrativo Carlos Cardoso de Paiva para a classe K.

Concedendo melhorias de condições na sua transferencia para a reserva de 1ª classe ao capitão de fragata Q. M., Luiz Roma de Abreu Lima; e de reforma ao 2º tenente fiel João Antonio Corrêa da Silva, ambos em vista do parecer do Conselho do Almirantado.

Expedindo decreto de effectividade ao escripturario do Deposito Naval Cantidio de Andrade Silva.

Concedendo aposentadoria ao patrão João Eugenio Fernandes, dos Serviços Regionaes.

Promovendo, por merecimento, o official administrativo Fernando Dias Vieira para a classe K.

NA PASTA DA GUERRA

Exonerando o tenente-coronel intendente de guerra Agostinho Ribas do cargo que exerce na Commissão de Efficiencia do Ministerio da Guerra por ter tido outra commissão; e nomeando para membro da Commissão de Efficiencia o tenente-coronel intendente de guerra Octavio Delfino dos Santos.

Nomeando segundos tenentes da 2ª classe da reserva de 1ª linha, veterinario para servir na 2ª região militar, o civil Luiz de Araujo Filho; e dentista para servir na 3ª região militar, o civil Luiz Reynaldo de Carvalho.

Mandando aggregar á arma a que pertence o capitão de infantaria Odilon Siqueira, visto achar-se comprehendido no artigo 161, paragrapho unico da Constituição.

Designando o major reformado Dalmyro Ruys de Barros para exercer interinamente o logar de professor de desenho do Collegio Militar do Rio de Janeiro, a contar de 1º de julho, data que assumiu a regencia daquella aula.

Mandando accrescer aos vencimentos do coronel de infantaria Polydoro Corrêa Barbosa, o abono de tantas vezes 5% do soldo quantos forem os annos de serviço excedentes de 35, tendo em vista os relevantes serviços prestados.

Concedendo transferencia para a reserva de 1ª classe, aos tenentes-coroneis de infantaria Holdernes de Freitas Ramos e Miguel de Freitas Travassos.

Transferindo: na infantaria, os coroneis Alberto Duarte de Mendonça, do 18º de caçadores para o 6º regimento e Flavio Augusto do Nascimento, do quadro ordinario para o supplementar; os tenentes-coroneis Wolgrand Pinheiro Cruz do 4º regimento para o 4º de caçadores, Carlos Santiago do 6º para o 2º regimento e Luiz Tavares Guerreiro do 15º de caçadores para o 14º regimento; e o major Durval de Magalhães Coelho, do 7º regimento para o 13º de caçadores; na cavallaria, o tenente-coronel João Francisco Soares da Silva e os majores Durvalino Coussirat de Araujo, Carlos de Paula Ebecken, Ildefonso Corrêa, José Martins Galhardo e Eduardo Monteiro de Barros Junior do quadro ordinario para o supplementar.

Concedendo reforma ao amanuense de 1ª classe Antonio Martins de Almeida Filho, no posto de 2º tenente; no posto immediato ao 2º sargento Alfino Tavares dos Anjos, do contingente especial de Oyapock; nos termos do decreto n. 18.761 de 19 de março de 1931, os soldados Moacyr Carneiro de Toledo, do 8º regimento de artilharia montada e Romão da Costa Mattos do contingente especial de Tabatinga.

Transferindo: o coronel Renato Paquet do quadro ordinario para o supplementar; os tenentes-coroneis Oscar Moreira Tinoco do 1º regimento de cavallaria independente para o Regimento Andradde Neves e Francisco Borges Fortes de Oliveira deste regimento para o 2º divisionario e os majores Joaquim Ribeiro Dutra do quadro ordinario para o supplementar, João Theodureto Barbosa do 13º para o 10º regimento independente, Ary Salgado Freire do 5º regimento independente para o Regimento Andrade Neves e Mario Fernandes Almeida deste regimento para o 5º regimento independente: na artilharia, os tenentes-coroneis Alvaro Ribeiro Saldanha do 5º para o 1º regimento de artilharia montada e Mario Ramos do 1º regimento de artilharia montada para o 2º grupo de artilharia de costa.

Classificando: na artilharia, os coroneis Francisco Antonio de Barros Bittencourt no regimento mixto; tenente-coronel Francisco Mendes da Silva Sobrinho no 5º regimento de artilharia montada e os majores Fernando Bruce no 3º grupo de artilharia a cavallo e Emilio Maurell Filho no quadro supplementar: na infantaria, os coroneis Hugo de Alencar Mattos no 25º de Caçadores, Raymundo de Oliveira Pantoja no 31º de caçadores, Alipio de Almeida Nunes no 23º de caçadores, e João Baptista Maciel Monteiro no 15º de caçadores: tenentes-coroneis José Moraes Niemeyer no 17º de caçadores e Candido Caldas no 14º de caçadores, Euclydes Couto Telles Pires no 10º de caçadores, Fausto Garriga de Menezes no 11º regimento, Augusto Comte Torres Homem no 6º regimento, Odylio Denis no 7º de caçadores, Franklin Barbosa Lima e João Fernandes da Costa no quadro supplementar e os majores Armando Caetano no 9º regimento, Oscar Moura Nepomuceno da Silva no 14º de caçadores, Noel Eugenio Vieira da Cunha no 31º de caçadores Enedino Virgilio de Carvalho no 23º de caçadores e Cloperclo de Almeida Daemon no quadro supplementar.

Promovendo a 1º tenente da 2ª classe da reserva da 1ª linha, na infantaria, a contar de 1 de novembro de 1935, o 2º tenente Agostinho Camarão da Silva.

Concedendo reforma ao 2º tenente da reserva de 1ª classe convocado Francisco Antonio, por ter se invalidado em serviço: no posto de 2º tenente os amanuenses de 1ª classe João Angelino Moreira, Nicoláo Juliano, Pompeu Lopes Martins, Antonio da Silva Netto e Manoel Moraes de Menezes: no mesmo posto no 2º sargento José Amancio de Souza do 1º de ponteiros, soldado José Ferreira da Cruz, musico de 1ª classe do 8º regimento de infantaria e Manoel Elias de Souza, do contingente especial do Deposito Central do Material de Transmissões; e no posto immediato o 3º sargento corneteiro José Victor dos Santos, do 2º grupo de artilharia de dorso.

NA PASTA DA FAZENDA

Abrindo o credito supplementar de 1.500:000$000 para reforço ás dotações do vigente orçamento do Ministerio da Marinha, para occorrer ás despesas com substituição de funccionarios civis, ajudas de custo e diarias a todo o pessoal da Marinha, conducção e transporte, inactivos e pensionistas.

Nomeando Abelardo Leopoldo Pereira da Camara agente fiscal do imposto de consumo no interior do Amazonas; Achilles Cabral para identico logar no interior do mesmo Estado; e, a pedido, os agentes fiscaes do imposto de consumo no interior do Amazonas Ary Caldas para o interior do Ceará e no interior do Ceará, Emilio Peçanha Mamede para o interior de Minas Geraes.

Declarando sem effeito a nomeação de João Climaco Monteiro da Franca para fiscal do imposto do consumo no interior do Amazonas, por não ter tomado posse dentro do prazo legal.

Concedendo aposentadoria ao agente fiscal do imposto do consumo no interior de Minas Geraes, Aureliano Schmann.

NA PASTA DA AGRICULTURA

Extinguindo 13 cargos da carreira de pratico rural, nas classes C, E e F, aproveitando-se o saldo apurado para dentro da verba global preencher cargos vagos da classe D, da respectiva carreira.

NA PASTA DA JUSTIÇA

Nomeando os drs. Eduardo Corrêa Pinto e Clodomir Octavio Teixeira para membros substitutos do Tribunal Regional Eleitoral do Estado do Maranhão.

NA PASTA DA EDUCAÇÃO

Exonerando o dr. Alberto Porto da Silveira das funcções de inspector de estabelecimentos de ensino secundario no Districto Federal; e designando interinamente e em commissão, Rubens Nece para exercer identicas funcções no Estado de São Paulo; e o bacharel Alberto Porto da Silveira, tambem interinamente e em commissão, para inspector federal junto á Faculdade de Direito do Rio de Janeiro.

NA PASTA DAS RELAÇÕES EXTERIORES

Removendo: os primeiros secretarios Carlos Silveira Martins Ramos da Legação da Austria e na Hungria para a Embaixada na Hespanha; Abelardo Bretanha Bueno do Prado, da Embaixada em Washington para a Secretaria de Estado; Oswaldo Furst da Embaixada em Buenos Aires para a Legação em La paz; os Segundos secretarios Antonio Roberto de Arruda Botelho da Legação em Bogotá para a Legação em Caracas; Edmundo Machado Junior da Embaixada em Paris para a Legação em Bogotá; Antonio Mendes Vianna da Legação em Caracas para a Embaixada em Buenos Aires; os Consules Geraes Oscar Bernardino Paranhos da Silva do Consulado Bremen para o Consulado em Montreal; Edgard Barbado, do Consulado em Varsovia para o Consulado em Capetown; os Consules de primeira classe Mario Moreira da Silva do Consulado em Vienna para o Consulado em Budapest; Deci Martins Coimbra da Embaixada em Londres, onde serve em commissão com o titulo honorifico de primeiro Secretario Commercial para o Consulado em Napoles; Milton Cesar de Meguelim Vieira, da Secretaria de Estado para a Embaixada em Londres, onde vae servir em commissão, com o titulo honorifico de primeiro Secretario Commercial; Ildefonso Falcão, do Consulado em Budapest para o Consulado em Bremen; Antonio Carlos de Moreira Telles, do Consulado em Malaga para o Consulado em Dakar; José de Oliveira Almeida da Secretaria de Estado, para o Consulado em Malaga; e os Consules de segunda classe Aloysio Magalhães, do consulado de Calcuttá para o Consulado Geral em Barcelona, onde vae servir na qualidade de consul adjunto; e Waldemar de Araujo, do Consulado em Dakar para o Consulado em Dantzig.

NA PASTA DA VIAÇÃO

Sanccionando a resolução do Poder Legislativo que denomina ajudante de armazens os actuaes guardas de armazens da Estrada de Ferro Central do Brasil de nomeação do presidente da Republica, e prestarão fiança propria, arbitrada na fórma da Legislação em vigor, devendo ser apostillados os seus decretos, em titulo de nomeação.

Syndicato Medico Brasileiro

Reune-se amanhã, ás 21 horas, em sua séde á avenida Almirante Barroso nº 1, 3º andar, o Syndicato Medico Brasileiro, que tratará da seguinte ordem do dia: Projecto Olavo de Souza Carvalho (reivindicações minimas da classe medica) — continuação da 2ª discussão.

Commissão Brasileira de Cooperação Intellectual

A commissão brasileira de Cooperação Intellectual realizará uma reunião afim de que o professor Miguel Osorio de Almeida, recentemente chegado da Europa, reassuma a sua presidencia.

Por essa occasião o vice-presidente Afranio Peixoto fará um relato do que de mais importante occorreu durante a sua gestão.

Especialmente convidada, honrará com a sua presença na referida reunião a escriptora franceza Claude Eylan, correspondente da "Revue des Deux Mondes", que se encontra no Rio em visita ao nosso paiz.

Agora sim! Vamos devassar os bastidores de Hollywood... vamos descobrir "trucs" de filmagem... de maquillage... de publicidade — em "Nasce uma Estrella"

Fredric March, Janet Gaynor e Adolphe Menjou em "Nasce uma estrella"

"Nasce uma estrella" é, assim, uma tentação para nós todos. E' como se penetrassemos um grande studio de Los Angeles e, dentro delle, nos puzéssemos a perguntar coisinhas apparentemente frivolas, e um paciente "cicerone" nol-as fosse explicando, uma após outra... Mas "Nasce uma estrella" é, tambem, um soberbo espectaculo todo em technicolor, que William A. Wellman dirigiu e onde Janet Gaynor e Fredric March têm "performances" admiraveis. Ninguem deve avaliar das proporções da temporada cinematographica de 1937 antes de assistir "Nasce uma estrella". E todos nós vamos convencer-nos que si, no argumento do film, uma nova "estrella" está nascendo, na realidade outra renasceu vivendo a heroina desse celluloide que é uma festa multicôr para os nossos olhos e os nossos ouvidos...

Films em cartaz

PLAZA — "Justiça Humana (Warner) com George Brent e Josephine Hutchinson. — Horario: 2 — 4 — 6 — 8 e 10 horas.

—x—

METRO — "2 Caipiras Ladinos" (Metro Goldwyn) com o Gordo e o Magro — Horario: 1/2 dia — 2 — 4 — 6 — 8 e 10 horas.

—x—

PALACIO — "Navio Negreiro" (Fox Film) com Warner Baxter, Elizabeth Allan e Wallace Beery — Horario: 2 — 4 — 6 — 8 e 10 horas.

—x—

ALHAMBRA — "Jornada Sinistra" (apresentação United) com Vivien Leigh e Conrad Veidt. — Horario: 2 — 4 — 6 — 8 e 10 horas.

—x—

ODEON — "Caprichos da Sorte" (Paramount) com Edward Arnold. — Horario: 2 — 3.40 — 5.20 — 7.00 — 8.40 e 10.20 horas.

—x—

IMPERIO — "A Força do Coração" (Fox Film) com Barbara Stanwyck e Robert Taylor — Horario: 2 — 4 — 6 — 8 e 10 horas.

—x—

GLORIA — "O Ultimo Adeus" (apresentação United) com Flora Robson e Leslie Banks. — Horario: 2 — 3.40 — 5.20 — 7.00 — 8.40 e 10.20 horas.

—x—

PATHE' PALACIO — "Uma Questão de Familia" — (Metro Goldwyn) com Eric Linden, Cecilia Parker e Lionel Barrymore. Horario: 2 — 3.40 — 5.20 — 7.00 — 8.40 e 10.20 horas.

—x—

BROADWAY — "As Minas de Salomão" (Gaumont British) com Paul Robeson e Ann Lee — Horario: 2 — 3.40 — 5.20 — 7.00 — 8.40 e 10.20 horas.

—x—

REX — "Caras Novas de 1937" (R. K. O.) com William Brady, Thelma Leeds e Jerome Cowan. — Horario: 2 — 4 — 6 — 8 e 10 horas.

—x—

RIO — "Noite Infernal" (Metro Goldwyn) com Lionel Atwill e Irene Hervey — Horario: 2 — 3.40 — 5.20 — 7.00 — 8.40 — e 10.20 horas.

—x—

PATHE' — "Seu Criado Obrigado" (Metro Goldwyn) com Robert Taylor e Jean Harlow, sessão continua a partir de 1 hora.

Hoje, no Plaza, as emoções abaladoras de "Justiça Humana" um film Warner, com Brent e Hutchinson

Robert Barrat e Mona Barrie numa scena de "Justiça Humana" que o Plaza estréa hoje

Em "Justiça Humana" (Mountain Justice), que tem o sello da Warner Bros. estão grandes figuras da tela, enriquecendo um cast precioso sob a direcção de Michael Curtiz, o director dos films que ficam"...

De facto, além de Brent e de Hutchinson estão em "Justiça Humana" Guy Kibbee, Robert Barrat, Mona Barrie, etc.

Hoje, no Plaza, a partir de uma hora, "Justiça Humana" marcará a nota de maior interesse!

"Intriga e Amor" — com Werner Krauss

Willy Eichberger e Hortense Raky em uma scena do film "Intriga e Amor"

Werner Krauss, o grande artista allemão que é uma das glorias do Burgtheater, de Vienna, onde so pisam os artistas de nome feito, Werner Krauss, que vimos não ha muito, no nosso Theatro Municipal, como elemento da companhia dramatica allemã que nos visitou — e o heroe deste romance em que o idyllio de amor é defendido pela lindissima Hortense Raky e pelo galã Willy Eichberger.

"Intriga e Amor", de Willy Forst, nos será apresentado pelo Programma Alliança, a partir da proxima segunda-feira, no cinema Rex.

"O Idolo de Nova York" será tambem dentro em breve o idolo do "fan" carioca!

Quem não tem o seu idolo? Seja em forma de uma mulher bonita, ou em outra forma qualquer, o certo é que cada um de nós tem a sua idolatria. Jim Fisk (Edward Arnold) tinha o seu idolo, na figura de Josie Mansfield (Frances Farmer) e, com o seu prestigio e o seu dinheiro, conseguiu fazer da simples camareira uma grande actriz, que tornou-se em pouco espaço de tempo "O Idolo de Nova York". A historia dessas vidas que empolgou o seculo XIX é transportada á tela, na sua realização maxima, pela RKO Radio, que reproduziu com fidelidade os ambientes da epoca, dando os principaes papeis a artistas de renome mundial como Edward Arnold, Frances Farmer, Cary Grant, Jack Oakie, etc. "O Idolo de Nova York" está destinado a tornar-se tambem o nosso idolo e a partir do dia 4 de outubro proximo, já teremos occasião de assistir no cinema Rex este film altamente emocionante e que possue tambem scenas de grande humor, sem contar com o seu "badground" que nos apresenta "estrellas" e coristas de 1865...

"NANCY STEELE DESAPPARECEU" !!!

Uma scena de "Nancy Steele Desappareceu" um grande film da Fox que o Odeon vae apresentar segunda-feira

Sim, "Nancy Steele Desappareceu", e durante vinte annos, nunca ninguem soube coisa alguma sobre a vida da filha de um dos maiores magnatas dos Estados Unidos, e quando todas as esperanças estavam perdidas, alguem reclamou a recompensa formidavel que o millionario havia promettido pela entrega de sua filha. Qual seria o motivo que o responsavel possuia, para somente vinte annos depois devolver a joven que roubara com poucos mezes de edade? Mas seria aquella a verdadeira Nancy Steele? Este é o thema magnifico e attraente de — "Nancy Steele Desappareceu" — a sensacional producção que a 20th Century-Fox vae apresentar na proxima segunda-feira na tela do cinema Odeon.

Nos principaes papeis, temos Victor MacLaglen e Peter Lorre, em interpretações soberbas, roubando ora um ora outro, a attenção do publico para as suas "performances" brilhantes. Os [illegible] são coadjuvados magistralmente pela linda June Lang, [illegible]bert Kent, Walter Connolly, John Carradine, Shirley Deane, Jane Darwell, Frank Conroy e muitos outros.

A 20th Century-Fox, estreará na proxima segunda-feira, a sua grande producção — "Nancy Steele Desappareceu" — que os "fans" devem estar esperando ansiosamente.

Recebidos no Itamaraty

O embaixador Mario de Pimentel Brandão, ministro das Relações Exteriores, recebeu hontem em seu gabinete, no Itamaraty, o dr. Paulo Bittencourt e exma. sra.

A COMPANHIA DE COMEDIAS
CAZARRE'-ELZA-DELORGES
apresenta hoje, ás 8 e 10 horas em ultimas representações no THEATRO CARLOS GOMES
"O DINHEIRO DO LEÃO!"
AMANHÃ — ás 8 e 10 hs. — "Première" da comedia "A FELICIDADE DE HONTEM" traducção de Eurico Silva e Djalma Bittencourt. Estréa das actrizes Suzana Negri — Belmira de Almeida e Pêa Selva.

Despediu-se do ministro Pimentel Brandão

Esteve hontem, no Itamaraty, em visita de despedida ao embaixador Mario de Pimentel Brandão, ministro das Relações Exteriores, o sr. Deocleclo Redig de Campos.

"As Minas de Salomão" em caminho da terceira semana

Paul Robeson, um dos grandes artistas de "Minas de Salomão"

Um exito magnifico está marcando as exhibições de "As minas de Salomão", na tela do cinema Broadway. E isso significa que o publico gostou dessa esplendida pellicula, que a Gaumont-British montou com extraordinario esmero a ponto de, para não fugir ás paginas admiraveis do romance, levar á Africa os seus directores e os seus artistas, afim de que a filmagem fosse feita nos mesmos logares descriptos, em portuguez, pela penna incomparavel de Eça de Queiroz.

Ainda em obediencia ao romance, a Gaumont-British entregou o principal papel a Paul Robeson para que, com a sua formidavel voz de baixo cantante, fizesse ouvir aquellas canções heroicas que Umbopa cantava quando partia para a tremenda aventura e quando escalava os cimos altissimos das montanhas de Saba.

"As minas de Salomão" são um film para todos os publicos. Para os adultos que nelle encontrarão todos os lances de heroismo e de comicidade contados por Eça de Queiroz, para as creanças, porque as aventuras de Umbopa e seus companheiros valem uma [illegible] [illegible].

E por isso [illegible] uma [illegible] de exhibições na tela do Broadway.

JORACY CAMARGO, O DIRECTOR QUE COMEÇA POR ONDE OUTROS ACABAM

Oscarito farreando com uma "girl" numa praia discreta em "Bonbonzinho", a engraçadissima comedia de Viriato Corrêa que veremos 2ª feira no Alhambra

Quem assiste "Bonbonzinho" não póde deixar de sentir a segurança da direcção nas scenas que se succedem admiravelmente, o desembaraço de mão de mestre. No entanto será surpresa para muitos saber que o director da producção da Sonofilms é Joracy Camargo e mais ainda que este é o seu primeiro film. Nós, porém, que conhecemos de perto Joracy Camargo e sabemos do quanto póde seu talento realizador não nos admiramos da facilidade com que elle trabalhou as imagens, alcançando resultados interessantissimos.

Em determinada altura do film é preciso mostrar ao publico que houve um desastre ferroviario. O modo como esta scena foi resolvida, tão natural e de tanto effeito, diz bem dos recursos de intelligencia e capacidade de Joracy Camargo.

Ser director de um film não é apenas ensaiar suas personagens. E' preciso mais, é necessario que se preveja as reacções da platéa e que se obtenha pelas imagens, o mais possivel, tudo aquillo que o publico precisa sentir para vibrar em sua emotividade com a historia que se vae desenrolando nas successões das scenas. Joracy Camargo que todos conhecíamos como theatrologo brilhante, se nos revela agora como o mais perfeito e competente dos directores cinematographicos nacionaes.

No "Metro", agora (desde hontem) estão Laurel & Hardy como "Dois Caipiras Ladinos"

A SEGUIR, WILLIAM POWELL E MYRNA LOY EM UMA DELICIA: "A COMEDIA DOS ACCUSADOS"

No Metro, hontem houve estréa: um programma variado sympathico, chefiado por Laurel & Hardy em sua mais recente comedia de longa metragem — "Dois Caipiras Ladinos", synonymo de uma hora e pico de gargalhadas. No programma estão, ainda, dois complementos excellentes: — "Destreza" e "O Fabricante de Lentes", um mimo em "technicolor". Mas já se póde saber o que o "Metro" apresentará a seguir, mormente porque será um film de sensação, um film que tem a amabilidade gratissima de nos devolver as figuras irresistiveis de dois dos mais finos e amados comediantes do cinema de hoje: William Powell e Myrna Loy. Elles mesmos, sim, formando ainda uma vez o casal "debonair", delicioso de bohemia e brejeirice, vivendo "A Comedia dos Accusados" (After the thin man), uma delicia dirigida por W. S. Van Dyke. Sequencia de "A Ceia dos Accusados", aquella inesquecivel alta-comedia policial que Myrna e William nos deram ha quasi tres annos, "A Comedia dos Accusados" tem as mesmas [illegible] daquella, mais elegancia e um "cast" mais notavel, porque além de William Powell e Myrna Loy como Mr. e Mrs. Nick Charles, detectives bohemios, apresenta Elissa Landi, James Stewart, Jessie Ralph e Joseph Calleia, entre outros players que concorrem para o caracter excepcional do film que, não exageramos, tem diversão da primeira scena á ultima.

"Regresso á Patria" — que o Gloria vae estrear segunda-feira

O film "Regresso á Patria" pinta o estado de espirito de dois engenheiros allemães que devem voltar á patria para soffrer [illegible] contra o inimigo commum. Um delles encontra-se no caminho uma companheira ideal para o seu destino. Entre o amor e o dever [illegible] [illegible] [illegible] [illegible] [illegible] [illegible] [illegible] [illegible] [illegible] que se batem nas trincheiras do Marne... Quer partir mas sente saudades de uns braços velludosos, de um corpo que o fascina... E o film assiste [illegible] para o epilogo justo e grandioso que colocamos aqui afim de não roubar ao espectador o agradavel interesse que elle encerra.

"Regresso á Patria", film de feitura dynamica, com ambientes variados e duas figuras de real valor á frente do "cast": Brigitte Horney e Karl Ludwig Diehl, estréa na tela do Gloria a partir de segunda-feira proxima.

"A Terra dos Deuses" — segunda-feira — no Pathé Palacio, a maior realização cinematographica

"A Terra dos Deuses" vale pela maior empresa que se propoz Thalberg.

A China é o seu scenario — não a China theatro de papel [illegible] de lanternas [illegible] [illegible] mandarins [illegible] [illegible].

E' a China real, exacta como a viram os olhos de Pearl S. Buck, e a China que escreve no mundo de hoje uma das suas paginas mais heroicas — povo nobre, valente, sublime no seu heroismo mystico.

Paul Muni interpreta a figura de Wang-Lu, um camponez; Luise Rainer é a sua esposa, a humilde, submissa O-Lan, que tudo sacrifica pelo bem estar do esposo e da familia.

Provimentos dos cargos exercidos interinamente

Afim de attender ao Conselho Federal do Serviço Publico Civil, o ministro da Viação determinou a organização, com urgencia, de uma relação dos funccionarios interinos occupantes de cargos vagos. Esses funccionarios daquelle Conselho, especificando-se a data da admissão de cada um e quaes os regulamentos ou outros dispositivos legaes, regendo o provimento dos cargos occupados, isto é, se era ou não exigida a prévia prestação de concurso de titulos ou provas, ou quaesquer outras comprovações de habilitação e capacidade para a effectivação nos cargos.

Para pagamento do pessoal do Departamento de Rodagem

O titular da Viação, em aviso ao seu collega da Fazenda, solicitou providencias afim de que, por conta da sub-consignação nº 1 da verba 13ª, Consignação I, Pessoal, do orçamento do Ministerio, seja entregue, no Thesouro Nacional, de uma só vez, como adiantamento, ao escripturario do Departamento de Estradas de Rodagem, Henrique de Abreu Maia a importancia de [illegible] para attender aos mezes de outubro, novembro e dezembro do corrente anno, as despesas com [illegible] [illegible] [illegible] Rio [illegible] Paulo [illegible] Industria e Itapura-Therezopolis.

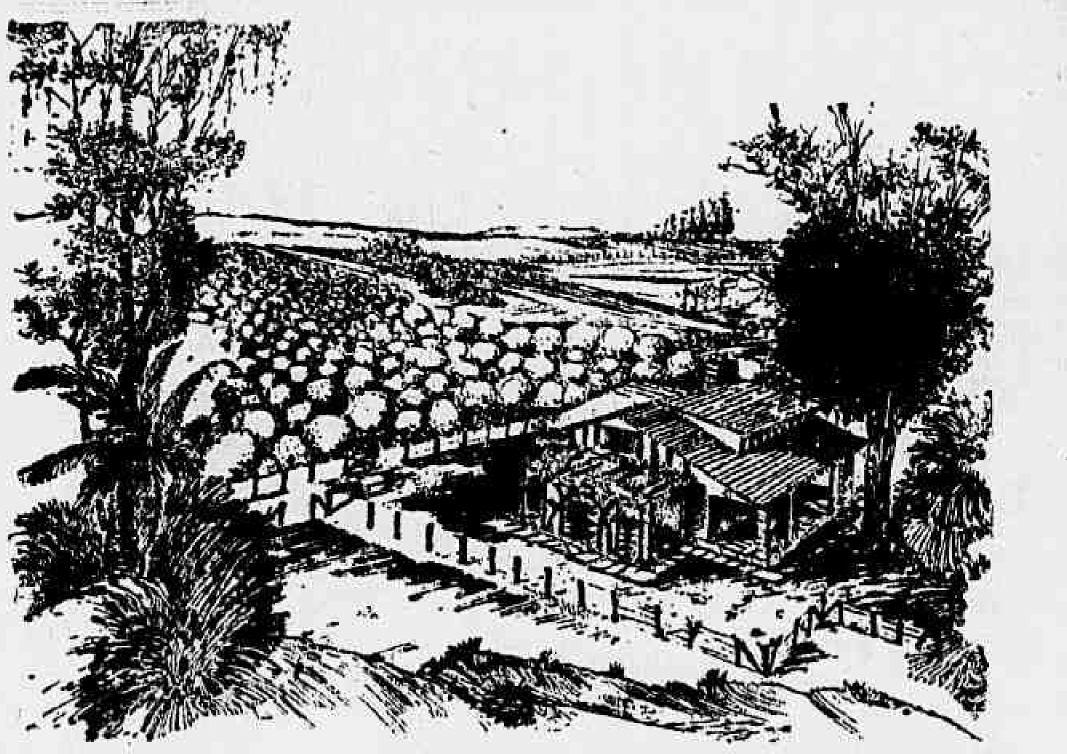

Uma bella chacara — Um bonito sitio — Uma casa de recreio

As ultimas terras perto do Rio — Valorização rapida e garantida

Na Zona da Leopoldina Railway, hoje o logar mais PROSPERO e PREFERIDO PARA QUEM DESEJA GARANTIR O SEU FUTURO!!!
Para ter absoluta certeza que um terreno satisfaz todas as suas espectativas, é preciso:

Que a compra se torne um negocio lucrativo — Que v. s. possa gosar a sua propriedade — Que v. s. crea bem de raiz valioso — Que a compra possa constituir a sua independencia

E' INDISPENSAVEL: QUE O TERRENO SEJA PERTO DA CAPITAL, TENHA BOAS COMMUNICAÇÕES, ESTEJA EM ZONA JA' VALORIZADA

AS NOSSAS VILLAS (SAUDADE — CONCEIÇÃO — CRUZ DAS ALMAS — CALUNDU) — VILLA STA. THEREZA

SATISFAZEM TODAS ESSAS EXIGENCIAS

Verigique e faça uma visita, sem compromisso. Fornecemos conducção gratuita para escolher a sua Chacara de Recreio.

Como poderá V. S. residir na sua propria casa ? — Com Chacara plantada de laranjas, cercada com arame farpado, concorrendo ainda a premios semanaes, trimestraes e semestraes de 10, 50, 100, 500 e 1.000 (Mil Contos de réis) apenas

Por 100$000 mensaes

para mais informações, nos escriptorios da

Companhia Brasileira de Parcellamento Immobiliario S. A.

C. B. P. I. Rua do Rosario, 144 - *(Casa Bancaria "ENEL")*

AOS LEITORES DO DIARIO CARIOCA

Um nome novo para uma nova perfeição

PHILIPS "RADIOPLAYERS"

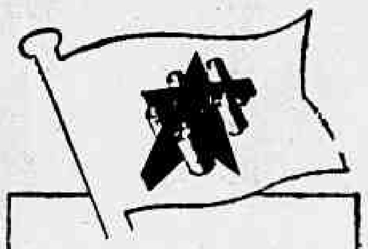

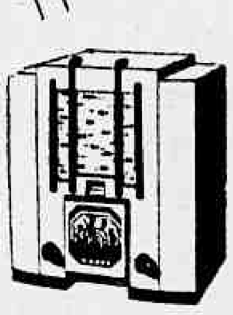

TYPO 339A. 8 Valvulas. Faixa de ondas triplice. Superhetero dyno. "Multi-Inducção" aperfeiçoada. Novas valvulas vermelhas "E" Philips.

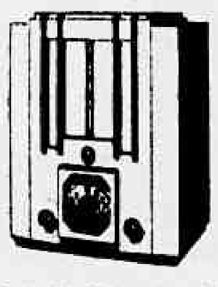

TYPO 343A. 9 Valvulas. Faixa de ondas triplice. Novas valvulas vermelhas "E" Philips. "Multi-Inducção" aprimorada

Estes apparelhos, construidos especialmente para os paizes d'além mar, contêm todos os melhoramentos e os descobertas mais recentes a que os laboratorios **PHILIPS** têm procedido afim de aperfeiçoar os receptores de ondas curtas.
Nestes novos Radioplayers, a recepção firme, limpa e sem perturbações é um facto incontestavel. Além disso, deve-se considerar a resistencia ao clima tropical e a confiança que os apparelhos **PHILIPS** inspiram o que, tudo junto, faz do Radioplayer um receptor da mais alta qualidade. No entretanto, se quizer ter uma prova real, pode V. S. pedir uma demonstração na casa do ramo mais proxima

PHILIPS *radioplayers*

"MULTI-INDUCCÇÃO" APERFEIÇOADA

Sem Um Real de Dispendio! Inteiramente GRATIS!

Em sorteios mensaes que serão realizados nos dias 5 de cada mez, ás 15 horas, na séde da "Invicta S. A.", na rua São Pedro, 170, terreo.

1.º premio — **Um terreno na Ilha do Governador** (Jardim Carioca).
2.º premio — **Um Radio Philips** (Ultimo modelo 338-A) **série 1937.**
3.º premio — **Uma machina de costura New Home** (de pedal, com cinco gavetas)
4.º premio — **Um conto de reis em apolices** (Certificado Cita).
2-Minas, 2-S. Paulo, e 2-Pernambuco.

O DIARIO CARIOCA publica diariamente UM COUPON

Basta reunir 10 COUPONS de 10 dias differentes (não precisam ser seguidos) para obter um cartão com direito a concorrer ao sorteio mensal sem NENHUM DISPENDIO e SEM MAPPAS.

Complete o conforto do seu lar

A troca dos coupons pelos cartões para o 6.º Sorteio, será feita na Praça Tiradentes, 77 — DIARIO CARIOCA — diariamente, das 12 á 18 hs., 1.º and.

INFORMAÇÕES FINANCEIRAS E COMMERCIAES

CAMBIO

CAMBIO LIVRE

Libra, 75$350 — Dollar, 15$200

Hontem o mercado liberado abriu e regulava calmo. Vendiam os bancos a 75$350 e a 15$200 e compravam a 74$500 e a 15$, respectivamente, sobre Londres e sobre Paris. Fechou calmo o mercado ás 15 horas.

OS BANCOS ESTRANGEIROS AFFIXARAM AS SEGUINTES TAXAS DE CAMBIO LIVRE

A' vista: Londres, 75$350; N. York, 15$200; Allemanha, 6$100; Compensação, 5$; Registermark, 4$; Paris, $520 a $523; Italia, $800; Portugal, $688 a $690; Provincias, $695; Hollanda, réis 8$390 a 8$400; Belgica, ouro, 2$560 a 2$565; papel, $513; Suecia, 3$900; Suissa, 3$485 a 3$500; Slovaquia, $513; Austria, 2$810; Buenos Aires, papel, 4$575 a 4$580; Montevidéo, 8$810; Dinamarca, 3$380; Japão, 1$; Polonia 2$970; Rumania, $115 e Hespanha 1$950.

O BANCO DO BRASIL AFFIXOU AS SEGUINTES TAXAS DE CAMBIO PARA VENDAS DE IMPORTAÇÃO

A' vista: Libra 75$350; dollar 15$200; franco $520; escudo $685; marco compensação 5$000; florim 8$400; franco suisso réis 3$495; idem belga 2$560; peso argentino papel 4$590; idem uruguayo 8$790; lira $800.

TABELLA DE CAMBIO OFFICIAL

O Banco do Brasil affixou as seguintes taxas de cambio livre:

A' vista: Libra 56$260; escudo $510; marco compensação 3$500; florim 6$260; franco suisso 2$605; idem belga 1$910; peso argentino, papel, 3$400; franco francez $385 e lira $595.

CURSO DE CAMBIO OFFICIAL SEGUNDO AS MEDIAS REGISTADAS PELA CAMARA SYNDICAL

A' vista: Londres 56$240; Allemanha (V. Mark) 3$580; N. York 11$354 e B. Aires 3$400.

CURSO DE CAMBIO LIVRE, SEGUNDO AS MEDIAS CALCULADAS PELA CAMARA SYNDICAL

A' vista: Londres 75$556; Paris $516; Italia $818; R. Mark 6$100; Rg. Mark 3$968; V. Mark 5$; U. Mark 3$916; Portugal $694; Belgica (ouro) 2$560; Suissa 3$495; T. Slovaquia $533; Nova York 15$223; Buenos Aires 4,539; Hollanda 8$400; Japão 4$459; Canadá 15$201 e Austria 2$893.

MOEDAS

Libra — 76$464; Dollar — 15$573; Franco — $570; F. Belga — $505; Escudo $711; P. Argentino — 4$618; P. Uruguayo — 8$801; Lira $716; Florim — 8$301; Zloty — 3$000; S. Austriaco — 3$000.

OURO FINO

O Banco do Brasil comprou a gramma de ouro fino na base de 1.000 por 1.000, em barra ou amoedado, ao preço de 16$800.

CAMBIO NO EXTERIOR

Sobre Nova York, 4.95.77 e fechamento 4.95.69. S/Londres 4.95 11 16.

O mercado de titulos não funccionou hontem.

CAFE'

TYPO 7 — 16$900

Hontem, o mercado cafeeiro abriu e funccionava firme. Cotou-se o typo 7 a 14$900 por dez kilos e durante os trabalhos foram negociadas 1.075 saccas, contra 2.118 ditas, predentes.

O mercado fechou pouco movimentado e sem alteração nas suas cotações.

COTAÇÕES POR 10 KILOS

Typo 3	18$900
Typo 4	18$100
Typo 5	17$400
Typo 6	17$400
Typo 7	16$900
Typo 8	16$400
Pauta semanal, café commum	1$700
Idem, fino	2$270

MOVIMENTO ESTATISTICO

Entradas:

Leopoldina, 3.072; Maritima, 2.276; Armazem Reg. Flum. "Rio", 986; Armazem Regs. Espirito Santo, 806; Armazens Regs. Mineiros, 788; Total, 7.928. Idem anno passado, 12.088; Desde o 1º do mez, 110.298; Média, 5.252; Do 1º de julho, 367.235; Média, 4.424; Do 1º de julho anno passado, 523.180; Café revertido ao stock, desde o 1º de julho, 4.550.

Embarques:

Europa, 5.655; America do Sul, 1.290; Africa, 1.971; Asia, 1 064; Cabotagem, 200; Total, 10.180; Idem anno passado, 2.526; Desde o 1º do mez, 95.957; Do 1º de julho, 326.271; Idem anno passado, 424.301; Stock, 693.289; Menos consumo local, dos dias 19, 20 e 21, 1.500; Existencia, 691.789; Idem anno passado, 635.326.

— O mercado de Café a Termo não funccionou hontem.

ASSUCAR

Hontem, esse mercado funccionava sustentado e nos preços correntes não haviam modificações. As negociações annotadas dispertaram algum interesse e o mercado fechou sustentado.

MOVIMENTO ESTATISTICO

Entradas, 8.910; saidas, 9.820, tendo em stock 24.617 saccos.

COTAÇÕES POR 60 KILOS

Branco crystal, 59$ a 60$ e mascavos 41$ a 42$000.

ALGODÃO

Funccionava, hontem, frouxo o mercado algodoeiro e as transacções levadas á effeito foram pouco activas.

Proseguiam os preços nas bases da vespera e o mercado fechou frouxo.

MOVIMENTO ESTATISTICO

Entradas 119; saidas, 106, tendo em stock 10.700 fardos.

COTAÇÕES POR 10 KILOS

Seridó: typo 3, 43$; typo 4, 41$500 a 42$. Sertões: typo 3, nominal; typo 5, 37$ a 37$500. Ceará e Mattas: nominal. Paulistas: typo 3, nominal; typo 5, 36$000 a 36$500.

O mercado de Algodão a Termo não funccionou.

CEREAES

PREÇOS CORRENTES
COTAÇÕES SEMANAES

Arroz:		
		60 kilos
Agulha, amarellão	104$000	106$000
Dito esp. (brilhado) . . .	100$000	102$000
Dito especial . .	95$000	97$000
Dito de 1ª . .	89$000	91$000
Dito de 2ª . .	79$000	81$000
Dito de 3ª . . .	75$000	77$000
Japonez, especial	78$000	80$000
Dito de 1ª. . .	76$000	78$000
Dito de 2ª . . .	70$000	72$000
Dito de 3ª . .	64$000	66$000
Sanga	35$000	36$000
Alfafa:		
		Kilo
Nacional ou estrangeira. . .	$540	$560
Amendoim:		
		25 kilos
Em casca . . .	25$000	26$000
Alho:		
		Cento
Nacional . . .	2$500	10$000
Estrangeiro . .	8$000	10$000
Alpista:		
		Kilo
Nacional . . .	2$200	2$300
Bacalhão:		
		58 kilos
Especial. . . .	220$000	225$000
Superior . . .	205$000	210$000
Escamado . . .	170$000	175$000
Banha:		
		Caixa
De Porto Alegre.	235$000	260$000
De Laguna . .	237$000	240$000
De Itajahy . .	243$000	260$000
Batatas:		
		Kilo
Do interior . .	$500	$900
Do sul	$500	$900
Cebolas:		
		Caixa
Nacional . . .	46$000	48$000
Ervilha, kilo. .	3$000	3$200
Farinha:		
		50 kilos
De mandioca especial . . .	34$000	35$000
Fina	32$000	33$000
Entre-fina. . .	26$000	27$000
Grossa	20$000	21$000
Feijão:		
		60 kilos
Preto especial .	42$000	44$000
Dito bom. . .	36$000	38$000
Branco	72$000	110$000
Enxofre	42$000	44$000
Mulatinho novo	48$000	55$000
Mulatinho. . .	30$000	38$000
Manteiga, velho.	Não	ha
Fradinho nacional.	74$000	76$000
Lentilha, 60 kilos	66$000	68$000
Linguas:		
		Uma
Defumadas . .	3$200	4$500
Lombo:		
		Kilo
De porco salgado mineiro .	2$700	2$900
Dito do sul . .	2$500	2$600
Herva-Matte:		
Barrica	10$500	12$000
Manteiga:		
		Kilo
Do interior . .	7$600	8$400
Milho:		
		60 kilos
Cattete, vermelho	19$000	22$000
Dito amarello .	17$000	17$500
Dito mesclado.	16$000	17$000
Polvilho:		
		Kilo
Do norte . . .	$600	$700
Do sul	$600	$650
Tapioca, kilo .	$900	1$000
Toucinho:		
		Kilo
Mineiro . . .	2$900	3$000
Paulista	3$300	3$400
Fumeiro . . .	4$300	4$400
Xarque:		
		Kilo
Mantas puras:		
Nacional. . . .	2$000	3$000
Do sul	2$700	2$800
Patos e mantas:		
Mineiro. . . .	2$700	2$800
Fubá:		
		26 kilos
Mimoso	12$500	13$500
		50 kilos
Entre-fina. . .	25$000	27$000

Movimento de vapores

NAVIOS ESPERADOS

DA EUROPA PARA O RIO DA PRATA

Hamburgo e esc., "Madrid"	23
Genova e esc., "Formose"	23
Polonia e esc., "Colombia"	25
Stockolmo e esc., "Colomtain"	27
Londres e esc., "H. Chiettain"	27
Amsterdam e esc., "Zaaland"	27
Genova e esc., "Augustus"	29
Hamburgo e esc., "Monte Sarmiento"	29
Spezia e esc., "Mandu".	30
Stockholmo e esc., "K. Margareta"	30

DOS ESTADOS UNIDOS PARA O RIO DA PRATA

N. York e esc., "Cazambu"	24
N. York e esc., "American Legion"	25
N. Orleans e esc., "Delrio"	25
N. Orleans e esc., "Ayuruoca"	27
N. York e esc., "Cliftwood"	28

DE CABOTAGEM

Porto Alegre e esc., "C. Ripper"	23
Recife e esc., "Maceió" .	23
S. Francisco, "Sta Catharina"	23
Recife e esc., "Benevolo".	24
Porto Alegre e esc., "3 de Outubro"	25
Belém e esc., "Prudente de Moraes"	25
Santos, "Aracajú"	26
Laguna e esc., "Anna" ..	27
Laguna e esc., "Asp. Nascimento"	29
P. Alegre e esc., "Taquy".	30

A SAIR

PARA A EUROPA DO RIO DA PRATA

Amsterdam e esc., "Amsterdam"	22
Japão e esc., "B. Aires Maru"	23
Hamburgo e esc., "La Coruna"	24
Helsinki e esc., "Bore IX".	24
Oslo e esc., "Borgia" .. .	26
Stockholmo e esc., "Uruguay"	27
Southampton e esc., "Alcantara"	29
Genova e esc., "Principessa Maria"	29
Trieste e esc., "Oceania" .	29
Hamburgo e esc., "Gen. Osorio"	29
Antuerpia e esc., "Astrida"	30

PARA OS ESTADOS UNIDOS DO RIO DA PRATA

Nova York e esc., "Pan America"	23
Nova Orleans e esc. "Del-Norte"	25
Nova York e esc., "Argentino"	30
S. Francisco e esc., "Hoyanger"	30

POR CABOTAGEM

Cannavieiras e esc., "Araguá"	23
Porto Alegre e esc., "Bury"	23
Penedo e esc., "Itassucê"..	23
Cabedello e esc., "Itaberá"	24
Laguna e esc., "Carl Hoepcke"..	24
Antonina e esc., "B. de Macedo"..	24
Recife e esc., "Maceió", .	25
Porto Alegre e esc., "Poty"	25
P. Alegre e esc., "Piaury".	25
P. Alegre e esc., "Itaguassu"..	25
S. Matheus, "Araim" ..	25
P. Alegre e esc., "Itatinga"	25

DR. BRANDINO CORRÊA

Molestias do apparelho Genital — urinario no homem ou na mulher — OPERAÇÕES — Utero, Ovarios prostata, rins, bexiga, etc Cura rapida por processo moderno sem dôr da

GONORRHÉA

e suas complicações — Prostatites, orchites, cystites, estreitamentos, etc. Diathermia, Darsonvalização — Rua Republica do Perú' numero 23 - sob., das 7 ás 8 e das 14 ás 18 hs. Domingos e feriados das 7 ás 9 horas

Os formidaveis bailarinos acrobaticos

4 WILKYS

ESTREAM HOJE NO GRILL-ROOM do CASINO ATLANTICO

Em um programma de 10 Attrações

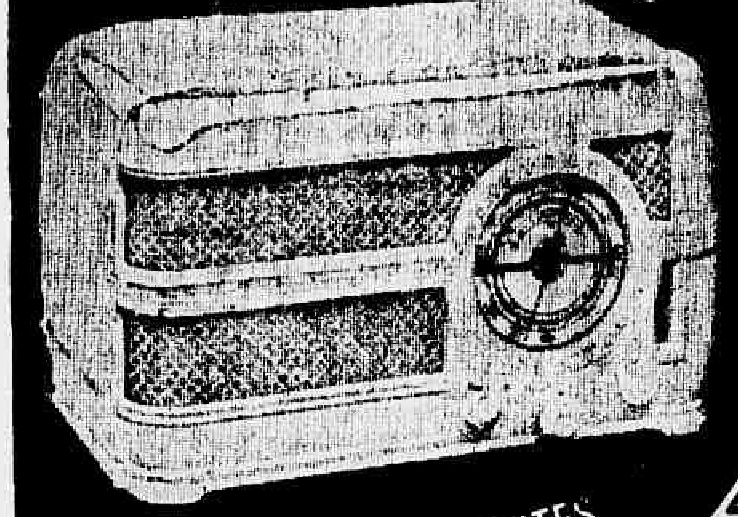
Agora
CINCO VALVULAS POSSANTES ENCERRANDO O VALOR DE OITO

UM NOVO SUPER RADIO AO ALCANCE DE QUALQUER BOLSA!

ONDAS CURTAS E LONGAS

RADIO Pilot
O PADRÃO DE QUALIDADE

SOCIAES

ANNIVERSARIOS

Fazem annos hoje:

As senhoras Annita Raja Gabaglia e Edyr Austregesilo; as senhorinhas Judith Rangel de Mello, Deolinda Alencastro de Souza, Laura Hasslocher, Margarida Eduardo Saboia, Menna Barreto de Mello, Carmen da Cunha Pereira; a poetisa Esther Ferreira Vianna Calderon; o dr. Alcebiades Peçanha, nosso embaixador na Hespanha; os drs. Amadeu Marinho e Moreira de Barros; a menina Maria da Graça, interessante filha do dr. Djalma Cavalcanti.

— Faz annos hoje o sr. Sergio de Pontes, filho do sr. Theophilo de Pontes e de d. Eloisia de Pontes.

FESTAS

Fluminense Football Club — Com o brilho e a distincção de que sempre se revestem as elegantes reuniões sociaes do Fluminense Football Club ha de, certamente, levar extraordinaria concurrencia á séde social, o chá dansante que o tricolor vae realizar, domingo proximo, 26 do corrente, em homenagem á delegação do distincto Sport Club Internacional de Porto Alegre, que está sendo esperada nesta capital, onde o valoroso quadro do Sport Club Internacional disputará uma partida de football com a equipe do Fluminense.

Club de São Christovão — O grande baile da Primavera que o club levará a effeito nos seus salões no proximo dia 25, promette revestir-se de brilho. Os dirigentes desta agremiação não têm poupado esforços no sentido de que a mesma alcance o exito que merece.

Os convites e as mesas reservadas para o Jardim da Primavera se encontram á disposição dos interessados na secretaria do club.

Club A. E. C. — Realizar-se-á no proximo dia 25, das 22 ás 3 horas, o esperado "Baile da Primavera" que o Club A. E. C., Departamento Social da Associação dos Empregados no Commercio, dedica aos funccionarios do Instituto de Aposentadorias e Pensões dos Commerciarios.

Orpheão Portuguez — Promette animação a noite dansante de domingo, 26 do corrente, que o Orpheão Portuguez offerece aos socios e suas exmas. familias, das 20 ás 24 horas, no salão de sua séde, na rua dos Andradas, 59.

FESTA DA PRIMAVERA

Na Quinta da Boa Vista terá logar no proximo domingo, dia 26 docorrente, a Festa da Primavera, iniciativa da União Nacional dos Educadores, com o apoio do Departamento de Educação da Municipalidade.

NOIVADOS

Contrataram casamento a senhorinha Maria Apparecida de Abreu Rocha, filha do major Carlos Rocha, commandante do Batalhão de Guardas e de dona Clio de Abreu Rocha, e o doutorando em medicina Clvis Pereira, official de gabinete do chefe de policia, filho do coronel José da Silva Pereira e de d. Frederica Muller da Silva Pereira.

VIAJANTES

Pelo avião "Electra" da linha mineira da Panair, em viagem especial, viajaram hontem, do Rio de Janeiro para Bello Horizonte, o dr. Benedicto Valladares, dr. Mario Mattos e dr. Waldemar Luz; e de Bello Horizonte para o Rio de Janeiro, Lauro Dornelles, dr. Waldemar Luz, dr. Alberto Alvares e Willy P. Jensen.

Procedente dos Estados Unidos, amerissaram hontem, ás 15,30 horas, no aeroporto Santos Dumont, a aeronave "Trinidad Clipper" da Pan Americana Airways, e o hydro-avião da linha bahiana da Panair, trazendo os seguintes passageiros: de Miami Marcel Castelnau, Thomaz W. Lawless, sra. Frances Kern e Edward P. Critchley; de Port of Spain, Virgil C. Applewhite, sra. Mary Scott e Helen Scott; de Belém do Pará, dr. Roberto Candido Peneira, sra. Laura F. Chtrmont, sra. Maria de Freitas e Fernando de Freitas Leite; de São Luis do Maranhão, George E. Baumeister e deputado Henrique José Couto; do Recife, Joaquim Pessôa Cavalcanti, Rafael Larragotti, Scheftel Winkler e Arthur Sterling; da Bahia, José da Silva Gordo, Nelson Pereira da Costa, Natello Rubens, Durval Corrêa Dantas e dr. Antonio Mello Bittencourt; e de Victoria, sra. Anna Steinhauser, Carl Gunther Steinhausen, dr. Sylvio Miranda Freitas e Jayr Felix Pereira.

— Acompanhado de sua exma. esposa, parte hoje para Porto Alegre, pelo hydro-avião "Trinidad Clipper", da Pan American Airways, o coronel João de Deus Canabarro Cunha, commandante da Brigada Militar do Rio Grande do Sul.

RADIO OFFICINA
A V I L A
concertos de radios* automovel proprio para attender dia e noite. Tel. 23-3123
RUA DO CARMO, 3

A Carteira Predial dos Commerciarios

ENCERRA-SE NO DIA 25 O PRAZO DAS INSCRIPÇÕES

Communicam-nos do Instituto de Aposentadoria e Pensões dos Commerciarios: — "No proximo dia 25 do corrente, sabbado, será encerrado o praso para o recebimento de inscripções na Carteira Predial do Instituto de Aposentadoria e Pensões dos Commerciarios.

Os interessados que ainda não se inscreveram deverão, pois, dirigir-se á séde do Departamento da 8ª região, na Esplanada do Castello (edificio do Instituto Nacional de Previdencia, 3º andar), no maximo até aquella data, quando se completam os 30 dias regulamentares".

A OPTICA MODERNA, Rua 7 de Setembro, 47, especialisada em oculos e pince-nez, é a casa de confiança. Entre os numerosos medicos oculistas que podem confirmar a sua pericia encontra-se o PROF. DR. ABREU FIALHO cons. á R. Miguel Couto, 7-3.º (ant. Ourives)

Quem será o INVISIVEL TROVADOR?

O coronel Castello Branco veiu a serviço

Esteve hontem, nesta capital, em objecto de serviço de sua região, o coronel Francisco Gil Castello Branco, chefe do Estado Maior da 2ª Região Militar, séadiada em São Paulo. O coronel Castello Branco regressou hontem mesmo, á noite, para a capital Bandeirante.

O archiduque de Habsburgo no Itamaraty

Em visita ao embaixador Mario de Pimentel Brandão, ministro das Relações Exteriores, esteve hontem no Palacio Itamaraty o archiduque de Habsburgo, que se fazia acompanhar do encarregado de Negocios da Hungria.

THEATRO

QUANDO "RUMO AO CATTETE" DER LICENÇA SUBIRA' A' SCENA A SENSACIONAL REVISTA POLITICA, QUAL DOS TRES?", NO RECREIO

Está a Companhia Luiz Iglezias-Freire Junior com uma revista montada, allás da autoria da parceria da casa, "Qual dos tres?", uma série de commentarios politicos criticados no palco sem poder calcular, quando poderá estreal-a. E' que "Rumo ao Cattete" a surpreza da temporada, mantém-se firme no cartaz do popular theatro da Empreza Pinto da rua Pedro I, e não dá a perceber quando deixará á scena, pois já na proxima semana commemora o seu 2º centenario de representações com a estréa de um novo quadro que irá marcar época. A nova revista, que está prompta, tem uma montagem surprehendente, com toda a scenographia e todo o guarda roupa novos, e servirá para a "rentrée" tão esperada da graciosa e joven actriz bailarina Eva Todor, a "bonequinha de seda" do Recreio, que irá certamente matar as saudades dos seus "fans" em numeros feitos para ella. Outra attracção de "Qual dos tres?" é a estréa, no elenco, do comico Paulo Ferraz, elemento apreciado na opereta e na comedia e que volta ao genero onde tanto successo já alcançou e de Oder Couto, um artista que venceu no radio e que o theatro acaba de conquistar e onde certamente triumphará.

"O SANTO ANTONIO", A ESTRE'A DE AMANHÃ, NO THEATRO REPUBLICA

Dina Thereza

A linda revista que vae estrear amanhã no theatro Republica, apontada como a melhor de quantas já nos foram mostradas até agora, pela Grande Companhia Portugueza de Revistas, com Beatriz Costa, pelos entendidos, se caracteriza pela riqueza de sua montagem e pela doce poesia e singular encanto de todos os seus quadros, uns e outros ainda pontilhados de finas e subtilissimas situações comicas. Vae deste modo, "O Santo Antonio" ter o seu primeiro contacto com o nosso publico, num ambiente da mais viva curiosidade e sympathia.

A nova revista que hoje está sendo montada com todo o carinho e cuidado para a sua estréa, amanhã, reune vinte quadros inspirados, da autoria de Alberto Barbosa, José Galhardo e Vasco Sant'Anna, com musica de Raul Portella, Corrêa Leite e Jayme Silva, filho, quadros esses que fixam costumes e habitos bem caracteristicos da vida lisboeta.

A NOITE ARTISTICA DE ARACY CORTES

Organiza-se o programma da noite artistica de Aracy Côrtes, a brilhante estrella nacional que vae ser homenageada de hoje ha uma semana com festas excepcionaes no Recreio, num grandioso espectaculo unico e que não se repetirá, tendo inicio ás 21 horas com a presença dos nomes mais populares da cidade, do radio e do theatro.

CHANG, ASSOMBRA, DE NOVO A PLATE'A DO JOÃO CAETANO

Com uma série de phenomenos "inexplicaveis"

O novo espectaculo de Chang desperta ainda maior interesse que o anterior.

O homem-demonio realiza novos trabalhos que provocam o pasmo da assistencia e não têm, dentro do que é racional, explicação possivel. Apanha peixes vivos no ar, munido da classica linha e anzol.

"A FELICIDADE DE HONTEM", NO CARLOS GOMES

A Companhia de Comedias Cazarré-Elza Delorges cumprindo o seu programma, representará amanhã, sexta-feira, no theatro Carlos Gomes em "première" a linda comedia "A Felicidade de Hontem", de Lorente, e traduzida habilmente pelos escriptores Eurico Silva e Djalma Bittencourt.

Nessa peça estrearão as festejadas actrizes Suzanna Negri, Belmira de Almeida e Déa Selva, tres elementos que vêm prestigiar ainda mais o victorioso elenco.

O original do escriptor hespanhol será apresentado com scenarios de Collomb.

"TOVARICH", HOJE, EM VESPERAL DA MOCIDADE E A' NOITE

Tres vezes mais será apresentada, hoje, no Rival Theatro, por Dulcina e Odilon, a consagrada comedia "Tovarich": em vesperal da mocidade (a preços reduzidos) ás 15 horas, e á noite, ás 20 e 22 horas.

Tambem amanhã, e por mais umas semanas "Tovarich" continuará sendo o supremo cartaz da cidade, no Rival, pois o publico não admitte que a comedia de Jacques Deval se despeça. Por esse motivo, mais uma vez foi transferida — agora para a semana vindoura — a estréa de "Hollywood", que nos permittirá ver Dulcina no palco e na tela, pois um completo apparelhamento de cinema falado será installado naquelle theatro.

O COMMENTARIO DA NOITE

Diz a reclame do Regina que o enredo da peça em scena se desenrola á beira do rio.

— O enredo póde ser á beira do rio, mas a representação é por cima do Rio.

O CARTAZ DE HOJE

RIVAL — "Tovarich", as 15, 20 e 22 horas, com a Companhia Dulcina Odilon.

CARLOS GOMES — "O dinheiro do Leão, comedia, ás 20 e 22 horas, com a Companhia Cazarré-Elza-Delorges.

RECREIO — "Rumo ao Cattete", revista, ás 20 e 22 horas, com Aracy, Oscarito, Isa e Italá Ferreira.

JOÃO CAETANO — Chang e sua Companhia, as 20 e 22 horas.

THEATRO RECREIO

HOJE — A's 20 e 22 horas — HOJE
A revista de criticas politicas e social de Iglesias, Freire, Mesquita e Lago, a caminho das 200 REPRESENTAÇÕES
"RUMO AO CATTETE"
Com ARACY, OSCARITO, LA SOBERANA e toda a Companhia!! Todos os Vultos Politicos de destaque, em finissimas Charges!!
Sabbado — A's 16 horas — Matinée da mocidade a preços reduzidos — Dia 30 — "Noite artistica de ARACY CORTES" com "RUMO AO CATTETE" e Colossal ACTO VARIADO!

METRO HOJE
O unico cinema no Rio, dotado de poltronas estofadas e apparelhamento de ar condicionado.
PASSEIO, 62 - Tels. 22-6490 e 6141
MEIO DIA 14 - 16 - 18 - 20 E 22 HORAS
Uma hora e pico de gargalhadas!

STAN LAUREL OLIVER HARDY em 2 CAIPIRAS LADINOS (WAY OUT WEST)
DOMINGO GRANDE MATINÉE INFANTIL ÁS 10 HORAS
Nenhum film estreado no "Metro" será exhibido em outros Cinemas do Rio antes de passados 60 dias de suas exhibições neste Cinema.
POLTRONA 4$400 ESTUDANTES 2$200

HOLLYWOOD NOS BASTIDORES, TRUCS E SEGREDOS DE STUDIO DEVASSADOS PARA VOCÊ...
SELZNICK INTERNATIONAL apresenta
Janet GAYNOR Fredric MARCH
"NASCE UMA ESTRELLA"
com ADOLPHE MENJOU

Producção DAVID O. SELZNICK
UNITED ARTISTS
SEG. FEIRA PALACIO

Regressou do Sul o prof. G. Azzi

Depois de excursionar pelo Rio Grande do Sul, onde foi observar os aspectos que possam interessar á cultura do trigo, regressou a esta capital o professor G. Azzi, que hontem foi recebido pelo ministro Odilon Braga a quem fez relato de sua viagem.

Clinica só de Senhoras do Dr. Octavio de Andrade
Tratamento de todas as doenças das senhoras sem operação e sem dôr. Hemorrhagia do utero, suspensão, atrazos, etc. Diagnostico precoce da gravidez. Das 12 ás 15 horas. Rua Republica do Perú', 145, 2.º andar
Telephone 22-1391

JUSTIÇA HUMANA
— "MOUNTAIN JUSTICE" —
UM FILM DA WARNER BROS.
Direcção de Michael Curtiz
VEJA PORQUE AS MONTANHEZAS NÃO PODEM AMAR...
E PORQUE UMA MULHER CORAJOSA SALVOU MILHARES DE CRIATURAS COM A MESMA VIDA DE ESCRAVA, QUE ERA A SUA!
— Improprio para menores até 14 annos —
JOSEPHINE HUTCHINSON
GEO. BRENT
GUY KIBBEE
ROBERT BARRAT
HOJE no PLAZA

CONCESSÃO UNICA DO GOVERNO DA REPUBLICA

LOTERIA FEDERAL DO BRASIL

CONTRATO CELEBRADO COM O GOVERNO FEDERAL EM 20 DE JULHO DE 1932, Á VISTA DA LEI N.º 21.143, DE 10 DE MARÇO DE 1932

PREMIO MAIOR:

489.ª EXTRAÇÃO — 200:000$000 — PLANO U

Lista da extração de QUARTA-FEIRA, 22 de SETEMBRO de 1937

4.487 PREMIOS

Nesta LISTA não figuram por extenso os numeros premiados pela terminação do ultimo algarismo

Os bilhetes são litografados em papel branco, tinta cinza, fundo café e numeração preta na frente, com a inscrição: Extração em 22 de Setembro de 1937 ás 14 horas

Atenção: Verifiquem a terminação simples de seus BILHETES

Todos os numeros terminados em 6 têm 40$000

TODOS OS NUMEROS TERMINADOS EM 6 TEM 40$000

0
69 - 50$
114 - 50$
176 - 50$
185 - 50$
235 - 50$
239 - 50$
274 - 50$
296 - 50$
338 - 50$
390 - 50$
393 - 50$
411 - 200$
452 - 50$
470 - 50$
479 - 50$
508 - 50$
544 - 50$
550 - 50$
552 - 50$
581 - 50$
651 - 50$
659 - 500$
664 - 200$
690 - 50$
877 - 50$
884 - 50$

915 — 1:000$000

944 - 50$
971 - 50$

Todos os numeros deste milhar terminados em 6 TEM 40$000

1
1003 - 50$
1007 - 50$
1060 - 50$
1221 - 50$
1232 - 50$
1258 - 100$
1268 - 50$
1323 - 200$
1349 - 50$
1361 - 200$
1425 - 50$
1449 - 50$
1549 - 50$
1593 - 50$
1732 - 50$
1803 - 50$
1820 - 50$
1825 - 50$
1848 - 100$
1882 - 50$
1891 - 50$
1894 - 50$
1897 - 50$
1959 - 50$
1978 - 50$

Todos os numeros deste milhar terminados em 6 TEM 40$000

2
2036 - 50$

2060 — 1:000$000

2082 - 100$
2107 - 50$
2153 - 50$
2161 - 50$
2188 - 200$
2190 - 100$
2196 - 50$
2207 - 50$
2276 - 100$
2282 - 50$
2333 - 50$
2336 - 50$
2374 - 50$
2380 - 100$
2405 - 50$
2411 - 50$
2472 - 100$
2478 - 50$
2531 - 50$
2596 - 50$
2642 - 50$
2668 - 100$
2757 - 50$
2795 - 500$
2822 - 50$
2842 - 50$
2863 - 50$
2910 - 100$
2937 - 100$
2943 - 50$
2962 - 50$
2991 - 50$

Todos os numeros deste milhar terminados em 6 TEM 40$000

3
3112 - 50$
3152 - 50$
3228 - 50$
3243 - 50$
3244 - 50$
3245 - 50$
3255 - 50$
3271 - 50$
3364 - 50$
3366 - 50$
3479 - 200$
3510 - 100$
3546 - 50$
3590 - 50$
3606 - 50$
3617 - 50$
3659 - 50$
3691 - 50$
3693 - 50$
3747 - 50$
3781 - 50$
3835 - 50$

3873 — 2:000$000

3936 - 50$
3999 - 50$

Todos os numeros deste milhar terminados em 6 TEM 40$000

4
4094 - 50$
4238 - 50$
4261 - 100$
4282 - 200$
4312 - 100$
4482 - 50$
4511 - 200$
4568 - 50$
4579 - 50$
4580 - 50$
4618 - 50$
4671 - 50$
4692 - 50$
4753 - 50$
4822 - 50$
4836 - 50$
4850 - 50$
4858 - 50$
4869 - 50$
4954 - 100$

Todos os numeros deste milhar terminados em 6 TEM 40$000

5
5017 - 50$
5058 - 50$
5196 - 50$
5210 - 50$
5332 - 50$
5340 - 50$
5361 - 50$
5394 - 50$
5467 - 50$
5607 - 50$
5654 - 50$
5675 - 50$
5722 - 50$
5763 - 50$
5815 - 50$
5839 - 50$
5918 - 50$
5919 - 50$
5938 - 50$
5943 - 50$
5970 - 50$

Todos os numeros deste milhar terminados em 6 TEM 40$000

6
6020 - 50$
6048 - 100$
6053 - 50$
6123 - 50$
6210 - 50$
6229 - 500$
6239 - 50$
6242 - 100$
6266 - 50$
6296 - 100$
6310 - 50$
6347 - 50$
6389 - 50$
6401 - 50$
6406 - 100$
6449 - 100$
6463 - 50$
6494 - 50$
6504 - 200$
6506 - 50$
6519 - 50$
6535 - 50$
6557 - 100$
6594 - 100$
6643 - 100$
6654 - 50$
6671 - 50$
6678 - 50$
6805 - 50$
6809 - 50$
6812 - 50$
6836 - 100$
6915 - 50$
6926 - 50$

Todos os numeros deste milhar terminados em 6 TEM 40$000

7
7042 - 50$
7063 - 50$
7082 - 50$
7153 - 500$
7158 - 50$
7242 - 50$
7297 - 50$
7379 - 50$
7402 - 50$
7443 - 500$
7449 - 50$
7451 - 50$
7604 - 50$
7624 - 50$
7636 - 50$
7639 - 50$
7641 - 50$
7701 - 50$
7847 - 50$
7992 - 50$

Todos os numeros deste milhar terminados em 6 TEM 40$000

8
8051 - 50$
8060 - 50$
8161 - 100$
8184 - 50$
8215 - 50$
8250 - 50$
8272 - 50$
8274 - 50$
8300 - 500$
8304 - 50$
8317 - 50$
8318 - 50$
8353 - 50$
8369 - 50$
8377 - 50$
8386 - 50$
8397 - 50$
8403 - 50$
8408 - 50$
8430 - 50$
8453 - 50$
8496 - 50$
8569 - 500$
8570 - 50$
8627 - 50$
8677 - 100$

8763 — 1:000$000

8773 - 50$
8794 - 50$
8907 - 50$
8910 - 50$
8968 - 50$
8972 - 50$

Todos os numeros deste milhar terminados em 6 TEM 40$000

9
9028 - 50$

9043 — 1:000$000

9045 - 50$
9082 - 50$
9088 - 50$
9122 - 50$
9141 - 50$
9172 - 50$
9187 - 200$
9202 - 50$
9237 - 50$
9274 - 50$
9317 - 50$
9330 - 100$
9411 - 500$
9492 - 50$
9558 - 50$
9641 - 50$
9696 - 50$
9698 - 50$
9711 - 50$
9714 - 50$
9768 - 50$
9837 - 50$
9860 - 50$
9892 - 50$
9913 - 50$
9961 - 50$
9962 - 50$
9973 - 200$
9997 - 50$

Todos os numeros deste milhar terminados em 6 TEM 40$000

10
10060 - 50$
10138 - 50$
10140 - 50$
10163 - 50$
10275 - 50$
10309 - 200$
10316 - 50$
10381 - 50$
10396 - 50$
10483 - 50$

10515..Ap. 5:000$

10516 — 200:000$ — Rio

10517..Ap..5:000$

10528 - 50$
10565 - 50$
10682 - 50$
10694 - 50$
10714 - 200$
10718 - 100$
10793 - 50$
10798 - 50$
10805 - 50$
10821 - 50$
10825 - 50$
10853 - 50$
10924 - 100$
10956 - 50$
10959 - 50$

Todos os numeros deste milhar terminados em 6 TEM 40$000

11
11010 - 50$
11101 - 50$

11143 — 5:000$000

11157 - 50$
11329 - 50$
11348 - 50$
11404 - 100$
11409 - 50$
11432 - 50$
11440 - 50$
11510 - 50$
11565 - 50$
11597 - 50$
11629 - 50$
11685 - 50$
11740 - 50$
11810 - 50$
11815 - 50$
11828 - 200$
11941 - 50$
11960 - 100$
11967 - 50$
11985 - 50$

Todos os numeros deste milhar terminados em 6 TEM 40$000

12
12013 - 50$
12024 - 50$
12033 - 50$
12053 - 50$
12077 - 50$
12141 - 50$
12158 - 200$
12208 - 50$
12280 - 200$
12289 - 100$
12337 - 50$
12370 - 50$
12404 - 50$
12417 - 50$
12428 - 50$
12486 - 50$
12546 - 50$
12558 - 50$
12576 - 50$
12577 - 50$
12623 - 50$
12628 - 50$
12632 - 50$
12701 - 50$
12710 - 100$
12714 - 100$
12769 - 50$
12795 - 50$
12803 - 50$
12907 - 100$
12918 - 200$
12945 - 100$
12953 - 50$
12966 - 50$
12977 - 50$

Todos os numeros deste milhar terminados em 6 TEM 40$000

13
13042 - 50$
13046 - 50$
13071 - 50$
13106 - 50$
13146 - 50$
13167 - 50$
13172 - 50$
13218 - 50$
13233 - 50$
13260 - 50$
13264 - 50$
13335 - 50$
13396 - 50$
13417 - 50$
13440 - 50$
13480 - 50$
13482 - 50$
13520 - 50$
13529 - 50$
13594 - 50$
13635 - 50$
13654 - 50$
13676 - 50$
13705 - 200$
13773 - 50$
13803 - 500$
13843 - 50$
13895 - 50$
13955 - 50$
13996 - 50$

Todos os numeros deste milhar terminados em 6 TEM 40$000

14
14001 - 500$
14022 - 50$
14027 - 50$
14043 - 100$
14091 - 50$
14116 - 100$
14123 - 50$
14194 - 200$
14243 - 50$
14270 - 100$
14314 - 50$
14374 - 50$
14394 - 100$
14397 - 50$
14412 - 50$
14463 - 50$
14486 - 50$
14616 - 100$
14672 - 50$
14753 - 50$
14773 - 50$
14805 - 50$
14934 - 50$

Todos os numeros deste milhar terminados em 6 TEM 40$000

15
15006 - 50$
15019 - 50$
15023 - 50$
15060 - 100$
15074 - 100$
15194 - 200$
15205 - 100$
15235 - 50$
15278 - 50$
15293 - 100$
15305 - 50$
15346 - 50$
15417 - 50$
15434 - 500$
15454 - 50$
15526 - 50$
15544 - 50$
15553 - 50$
15565 - 50$
15599 - 50$
15610 - 50$
15615 - 50$
15622 - 50$
15626 - 50$
15655 - 50$
15715 - 50$
15733 - 50$
15763 - 50$
15767 - 50$
15806 - 200$
15827 - 50$
15892 - 50$
15932 - 100$

Todos os numeros deste milhar terminados em 6 TEM 40$000

16
16026 - 50$
16097 - 50$
16145 - 50$
16211 - 50$
16220 - 50$
16251 - 50$
16254 - 50$
16329 - 50$
16376 - 200$
16384 - 500$
16406 - 50$
16444 - 50$
16489 - 50$
16516 - 50$
16574 - 50$
16629 - 50$
16636 - 50$
16703 - 50$
16763 - 50$
16772 - 50$
16792 - 100$
16852 - 50$
16865 - 50$
16980 - 50$

Todos os numeros deste milhar terminados em 6 TEM 40$000

17
17019 - 50$
17049 - 100$
17054 - 50$
17082 - 50$
17118 - 50$
17130 - 50$
17199 - 50$
17204 - 50$
17279 - 50$
17307 - 50$
17314 - 50$
17359 - 50$
17380 - 200$
17409 - 50$
17418 - 50$
17465 - 50$
17473 - 50$
17474 - 50$
17494 - 50$
17495 - 50$
17503 - 50$
17562 - 50$
17637 - 50$
17669 - 50$
17686 - 50$
17698 - 50$
17796 - 50$
17804 - 200$
17821 - 100$
17845 - 50$
17890 - 50$
17911 - 50$
17916 - 50$
17917 - 50$

Todos os numeros deste milhar terminados em 6 TEM 40$000

18
18045 - 500$
18055 - 50$
18168 - 500$
18170 - 100$
18177 - 50$
18189 - 100$
18339 - 50$
18482 - 100$
18483 - 50$
18522 - 50$
18618 - 50$
18630 - 50$
18642 - 50$
18674 - 500$
18682 - 50$
18725 - 50$
18732 - 100$
18771 - 100$
18773 - 50$
18798 - 50$
18877 - 50$
18894 - 50$
18921 - 50$
18933 - 50$
18962 - 50$

Todos os numeros deste milhar terminados em 6 TEM 40$000

19
19014 - 200$
19019 - 50$

19042 — 1:000$000

19089 - 50$
19097 - 100$
19140 - 500$
19151 - 50$
19173 - 50$
19195 - 50$
19196 - 50$
19205 - 50$
19219 - 50$
19288 - 50$
19379 - 50$
19438 - 50$
19466 - 50$
19528 - 50$
19559 - 50$
19564 - 100$
19572 - 50$
19583 - 50$

19587 — 20:000$

19590 - 50$
19631 - 50$
19671 - 50$
19686 - 50$
19785 - 50$
19798 - 50$
19808 - 50$
19876 - 50$
19886 - 50$
19902 - 50$
19952 - 50$
19978 - 500$
19982 - 50$

Todos os numeros deste milhar terminados em 6 TEM 40$000

20
20023 - 50$
20074 - 50$
20132 - 50$
20139 - 50$
20190 - 50$
20210 - 50$
20240 - 50$
20265 - 50$
20312 - 50$
20402 - 50$
20403 - 50$
20453 - 100$
20466 - 50$
20468 - 50$
20493 - 50$

20534 — 2:000$000

20567 - 50$
20650 - 50$
20661 - 50$
20677 - 50$
20745 - 50$
20761 - 50$

20830 — 1:000$000

20882 - 50$
20914 - 50$
20963 - 50$

Todos os numeros deste milhar terminados em 6 TEM 40$000

21
21157 - 50$
21159 - 50$
21174 - 500$
21251 - 200$
21276 - 50$
21391 - 50$
21393 - 100$
21403 - 500$
21599 - 100$
21630 - 50$
21632 - 50$
21775 - 50$
21922 - 100$
21923 - 50$
21938 - 100$
21999 - 50$

Todos os numeros deste milhar terminados em 6 TEM 40$000

22
22013 - 50$
22055 - 50$
22061 - 50$
22068 - 50$
22078 - 500$
22084 - 50$
22103 - 50$
22109 - 50$
22144 - 50$
22154 - 50$
22155 - 50$
22156 - 50$
22158 - 100$
22178 - 100$
22184 - 200$
22190 - 50$
22219 - 50$
22222 - 50$
22236 - 50$
22246 - 500$
22306 - 50$

22359 — 3:000$000

22370 - 100$
22376 - 100$
22380 - 50$
22397 - 500$
22439 - 50$
22464 - 50$
22517 - 50$
22561 - 50$
22569 - 100$
22624 - 50$
22639 - 50$
22664 - 50$
22687 - 50$
22693 - 50$
22709 - 50$
22780 - 50$
22837 - 50$
22959 - 50$
22967 - 50$
22989 - 50$

Todos os numeros deste milhar terminados em 6 TEM 40$000

23
23028 - 50$
23037 - 50$
23060 - 50$
23159 - 50$
23188 - 50$
23196 - 100$
23209 - 50$
23272 - 50$
23306 - 50$
23337 - 50$
23351 - 50$
23426 - 50$
23468 - 50$
23504 - 50$
23520 - 50$
23522 - 200$
23557 - 200$
23586 - 50$
23648 - 50$
23661 - 200$
23705 - 50$
23761 - 50$
23822 - 500$
23843 - 50$
23863 - 50$

23871 — 1:000$000

23895 - 50$
23955 - 50$
23979 - 50$
23991 - 500$

Todos os numeros deste milhar terminados em 6 TEM 40$000

24
24002 - 50$
24030 - 50$
24074 - 50$
24140 - 100$
24205 - 200$
24320 - 50$
24324 - 50$
24396 - 50$
24447 - 50$
24468 - 50$
24512 - 50$
24519 - 100$
24571 - 50$
24586 - 50$
24688 - 50$
24734 - 50$
24735 - 200$
24757 - 50$
24770 - 50$
24784 - 50$
24807 - 50$
24824 - 50$
24856 - 50$
24864 - 50$
24866 - 50$
24914 - 50$
24924 - 50$
24940 - 50$
24987 - 50$

Todos os numeros deste milhar terminados em 6 TEM 40$000

25
25041 - 50$
25059 - 50$
25091 - 200$
25096 - 50$
25182 - 50$
25202 - 50$
25282 - 50$
25321 - 50$
25323 - 50$
25380 - 100$
25386 - 50$
25428 - 50$
25453 - 100$
25464 - 50$
25481 - 50$
25482 - 50$
25507 - 200$
25531 - 50$
25582 - 50$
25675 - 50$
25702 - 100$
25775 - 50$
25803 - 50$
25823 - 50$
25876 - 50$
25946 - 200$
25983 - 50$

Todos os numeros deste milhar terminados em 6 TEM 40$000

26
26036 - 100$
26068 - 50$
26075 - 50$
26100 - 50$
26125 - 50$
26158 - 50$
26204 - 50$
26220 - 50$
26267 - 50$
26270 - 50$
26307 - 50$
26317 - 200$
26372 - 50$
26396 - 50$
26425 - 50$
26602 - 50$
26650 - 50$
26676 - 50$
26681 - 100$
26743 - 50$
26757 - 50$
26765 - 50$
26782 - 500$
26807 - 50$
26811 - 50$
26830 - 50$
26882 - 50$
26890 - 50$
26964 - 50$
26975 - 50$
26999 - 200$

Todos os numeros deste milhar terminados em 6 TEM 40$000

27
27041 - 50$
27051 - 50$
27095 - 50$
27098 - 100$
27105 - 50$
27107 - 50$
27115 - 50$
27160 - 50$
27205 - 50$
27218 - 50$
27309 - 100$
27402 - 50$
27427 - 50$
27488 - 50$
27506 - 50$
27530 - 50$
27532 - 50$
27581 - 50$
27584 - 50$
27657 - 50$
27672 - 50$
27703 - 50$
27736 - 50$
27791 - 50$
27796 - 50$
27818 - 50$
27831 - 100$
27888 - 50$
27991 - 50$

Todos os numeros deste milhar terminados em 6 TEM 40$000

28
28013 - 50$
28144 - 50$
28151 - 50$
28176 - 50$
28180 - 50$
28189 - 50$
28201 - 50$
28208 - 50$
28247 - 50$
28257 - 50$
28268 - 50$
28285 - 500$
28313 - 50$
28376 - 100$
28379 - 50$
28381 - 50$
28390 - 100$
28493 - 50$
28510 - 50$
28511 - 50$
28541 - 50$
28586 - 50$
28596 - 50$
28679 - 50$
28756 - 50$
28760 - 50$
28816 - 50$
28843 - 100$
28845 - 50$
28854 - 50$

Todos os numeros deste milhar terminados em 6 TEM 40$000

29
29051 - 50$
29056 - 50$
29135 - 50$
29141 - 50$
29211 - 50$
29264 - 50$
29338 - 100$
29438 - 500$
29498 - 50$
29559 - 50$
29652 - 50$
29662 - 50$
29678 - 50$
29696 - 50$
29713 - 50$
29740 - 50$
29987 - 50$
29968 - 200$

Todos os numeros deste milhar terminados em 6 TEM 40$000

30
30015 - 50$
30079 - 50$
30198 - 50$
30204 - 100$
30206 - 50$
30242 - 50$
30280 - 50$
30388 - 50$
30390 - 100$
30494 - 50$
30507 - 50$
30519 - 50$
30545 - 50$
30561 - 50$
30578 - 50$
30635 - 100$
30712 - 50$
30735 - 50$
30763 - 50$
30909 - 50$
30969 - 50$
30975 - 50$
30992 - 50$

Todos os numeros deste milhar terminados em 6 TEM 40$000

31
31090 - 50$
31132 - 50$
31184 - 50$
31189 - 50$
31240 - 50$
31276 - 500$
31335 - 100$
31368 - 50$
31379 - 100$
31433 - 50$
31440 - 50$
31446 - 50$
31467 - 100$
31594 - 50$
31661 - 50$
31679 - 50$
31690 - 50$
31700 - 50$
31712 - 500$
31731 - 50$
31747 - 100$
31748 - 50$
31783 - 50$
31843 - 50$
31847 - 50$
31882 - 50$
31902 - 50$
31908 - 100$
31942 - 50$
31955 - 50$
31960 - 50$
31981 - 50$

Todos os numeros deste milhar terminados em 6 TEM 40$000

32
32052 - 50$
32053 - 100$
32114 - 50$
32140 - 50$
32186 - 100$
32216 - 50$
32241 - 50$
32247 - 50$
32287 - 50$
32321 - 50$
32337 - 50$
32354 - 100$
32365 - 50$
32381 - 200$
32386 - 50$
32467 - 50$

32496 — 1:000$000

32499 - 50$
32503 - 50$
32554 - 50$
32555 - 50$
32624 - 100$
32670 - 50$
32715 - 50$
32728 - 50$
32733 - 100$
32750 - 50$
32754 - 50$
32794 - 50$
32795 - 200$
32834 - 50$
32842 - 100$
32863 - 50$
32921 - 50$
32933 - 500$
32961 - 100$
32962 - 50$
32979 - 50$
32997 - 50$

Todos os numeros deste milhar terminados em 6 TEM 40$000

33
33025 - 50$
33052 - 100$

33072 — 10:000$000

33112 - 50$
33170 - 50$
33209 - 50$
33213 - 50$
33302 - 50$
33329 - 50$
33339 - 50$
33367 - 50$
33459 - 100$
33480 - 50$
33513 - 50$
33570 - 50$
33618 - 50$
33671 - 50$
33691 - 50$
33732 - 50$
33736 - 50$
33793 - 50$
33833 - 50$
33906 - 50$
33914 - 50$
33915 - 50$
33923 - 50$
33972 - 500$

Todos os numeros deste milhar terminados em 6 TEM 40$000

34
34079 - 50$

34107 — 100:000$ — Curitiba

34110 - 50$
34209 - 50$
34224 - 100$
34288 - 50$
34296 - 50$
34351 - 50$
34402 - 50$
34454 - 50$
34466 - 50$
34504 - 50$
34532 - 50$
34548 - 50$
34568 - 50$
34611 - 50$
34629 - 50$
34661 - 50$
34687 - 50$
34734 - 50$
34769 - 100$
34777 - 50$
34778 - 50$
34858 - 50$
34896 - 100$
34973 - 50$
34976 - 50$
34986 - 50$

Todos os numeros deste milhar terminados em 6 TEM 40$000

Premios maiores
10516 — 200:000$ — Rio
34107..100:000$ — Curitiba
19587..20:000$ — S. Paulo
33072..10:000$ — Itabirito
11143..5:000$ — Porto Alegre
22359..3:000$ — Rio

TODOS OS NUMEROS TERMINADOS EM 6 TEM 40$000

PLANO DA PRESENTE LISTA
PLANO E
PREMIOS

O Escritorio á rua da Alfandega n. 28, estará aberto para pagamentos todos os dias uteis, das 9 ás 11 ½ e das 13 ½ ás 16 horas, exceto nos dias feriados.

A Administração pagará o valor que representem os bilhetes premiados, durante os primeiros 6 meses da respetiva extração, ao seu portador, e não atenderá reclamação alguma por perda ou subtração de bilhetes.

No caso do premio maior caber ao numero 1, serão considerados como aproximações o imediatamente superior e o ultimo dos milhares que jogarem; sendo sorteado o ultimo, serão aproximações o imediatamente inferior e o primeiro, isto é, o numero 1.

As extrações principiam ás 14 horas

Plano da proxima extração em 25 de Setembro de 1937
PLANO U
PREMIOS

489.ª Extração = Concessionario: João Leite Filho = O Fiscal do Governo: René Monterdeiro — O Ajudante do Fiscal do Governo: Luiz Coelho Netto — O Escrivão: Joaquim de Freitas Junior **= 489.ª Extração**

Noticias do Estado do Rio

No Tribunal Regional Eleitoral — Em Macahé o commercio vae funccionar aos domingos — Conferencia do professor Carrilho em Campos — Novos motoristas — Ordem dos Advogados — Sociedade de Medicina de Nictheroy — Varias notas

NO TRIBUNAL REGIONAL ELEITORAL

Pelo Tribunal Regional Eleitoral foram julgados os seguintes processos:

N. 314, da 5ª classe, pedido de registo do Partido Democratico Socialista de Itaperuna. Relatará o dr. Luiz Fortunato de Menezes.

N. 355, da 5ª classe, consulta do presidente da Assembléa Legislativa do Estado, sobre se é permittido o exercicio do mandato legislativo a promotor publico, sem perda do seu cargo. Relatará o desembargador Jorge Rodrigues.

N. 362, da 5ª classe, pedido de registo do Partido Trabalhista de Itaperuna. Relatará o dr. Costa e Silva;

N. 363, da 5ª classe, consulta do juiz da 4ª zona, sobre o encerramento da qualificação e da inscripção. Relatará o dr. Athayde Parreiras.

EM BENEFICIO DA POPULAÇÃO DE MACAHE'

Pelo prefeito de Macahé foi sanccionada a deliberação legislativa estabelecendo que as casas commerciaes de generos alimenticios e bazares que quizerem funccionar aos domingos e feriados até ao meio dia pagarão uma licença especial de 40$000 para armazens de comestiveis, 30$000 para os bazares e 60$000 para bazares e armazens.

CONFERENCIA DO PROFESSOR HEITOR CARRILHO EM CAMPOS

No proximo sabbado o professor Heitor Carrilho, director do manicomio judiciario desta capital e actual organizador dos serviços de assistencia á psycopathas no Estado, realizará naquella cidade uma conferencia na Sociedade Fluminense de Medicina e Cirurgia, sobre assumpto de sua especialidade scientifica.

NOVOS MOTORISTAS

Nos exames para motoristas amadores e profissionaes foram approvados os seguintes resultados:

Motoristas amadores — Raymundo Delmiriano Padilha, Guilherme de Barcellos Oliveira, Domingos da Veiga Galvão e João José de Souza Gomes, approvados.

Motoristas profissionaes — José Goulart de Bastos Galino, Alberto Ploch (frade), Moysés Alexandre Cordeiro, Francisco de Mello, Pedro Winter Filho, Manoel Carlos de Macedo, João Antonio de Araujo, Eduardo Vogel, Eduardo da Silva Guerra, Geraldo Carvalho Braga, Antonio Fontes Gomes, Normando Pereira, José Pires Agra Junior, Manoel Marianno de Medeiros, João Peixoto da Costa Tupan, Magalhães, Augusto Bernardo, Achylles Lannes do Carmo, Alberto Fonseca, Hermogenio de Salles [illegible]vbott, Antonio Alexandre Cordeiro, Heitor Clausen [illegible], approvados.

Reprovados, 4 candidatos.

ORDEM DOS ADVOGADOS — SECÇAO DO ESTADO

O Conselho da Ordem dos Advogados na Secção do Estado indeferiu o pedido de inscripção do dr. Paulo de Faria, considerando impedido de exercer a advocacia, visto ser funccionario do Estado. Em consequencia dessa resolução, vae ser feita uma revisão nos quadros dos advogados inscriptos na Ordem. Para relatar o assumpto, o Conselho designou o dr. Ramon Benito Alonso.

SOCIEDADE DE MEDICINA E CIRURGIA DE NICTHEROY

Reunir-se-á sabbado a Sociedade de Medicina e Cirurgia de Nictheroy.

Essa sessão será a 13ª ordinaria do presente anno, e nelle serão debatidos entre outros assumptos o referente ás festividades com que se commemorará o Dia do Medico, em 12 de outubro proximo.

A actual directoria tudo tem feito no sentido de tornar attraentes as costumeiras sessões da sociedade, onde não têm faltado oradores a debater theses de grande valor scientifico.

Pelo seu presidente, professor Mullulo da Veiga, estão sendo convidados todos os associados que ainda não conhecem a nova séde da sociedade, para que a visitem e tomem conhecimento das installações do Club Medico, que vem funccionando diariamente.

Na sessão de sabbado estão inscriptos para falar os drs Luiz Lamego, com um trabalho sobre "Euthanasia", e Francisco Pimentel, que fará "Considerações em torno do diagnostico das appendicites".

VARIAS NOTICIAS

Pelo governador do Estado foi baixado um decreto referendado pelos secretarios da Justiça, Finanças e Obras Publicas, ratificando o Regulamento que expediu o presidente do do Conselho Nacional de Estatistica.

— Foi dispensada, a pedido, d. Arlcia Lara de Vasconcellos, das funcções de substituta de d. Elisa Manhães Ribeiro.

— Foi nomeada a professora d. Aley Campos Barbosa para substituir a adjunta effectiva do Grupo Escolar Nilo Peçanha, em São Gonçalo, d. Jaira Machado Gonçalves Costa.

— O Departamento de Engenharia do Estado está chamando os engenheiros Mario Gomes Lauro Cantarino de Souza, Alberto Carneiro Santiago, Rubem Gwyer Wanderley, Antonio Muniz Saint Clair Machado e Gualter Alves do Couto, afim de completarem os dados necessarios ao assentamento da fé de officio.

— Pelo chefe de policia foi expedida a seguinte circular:

"De accôrdo com o Regulamento Policial em vigor, e por deliberação do sr. chefe de policia, ficam convidados a comparecer á Secção de Explosivos, Armas e Munições os srs. commerciantes, varegistas e proprietarios de pharmacias, para legalizarem sua situação commercial sobre venda de inflammaveis e productos chimicos aggressivos".

LIVRARIA ALVES
Livros collegiaes e academicos

Sempre valem dinheiro!

Todo e qualquer bilhete ou fracção de bilhete vale muito dinheiro ainda que pela loteria esteja branco, mas isto só succede com os bilhetes comprados no AO MUNDO LOTERICO, rua do Ouvidor, 139, a casa que criou a Carta Patente 104, que proporciona innumeras possibilidades de tirar a sorte grande sem o dispendio de um nickel! Conheça as vantagens offerecidas pelo AO MUNDO LOTERICO, rua do Ouvidor, 139, e nunca rasgue seu bilhete sem, antes, conferil-os nas listas expostas em seu balcão. São os seguintes os numeros dos 20 premios maiores de hontem, dos 200 Contos, que dão os finaes-propaganda: 10.516, 34.107, 19.587, 33.072, 11.143, 22.359 3.873, 20.534, 8.763, 9.043, 2.060, 20.830, 915, 19.042, 32.496, 23.871, 659, 2.795, 6.220 e 7.153. No AO MUNDO LOTERICO, á rua do Ouvidor, 139, estão os 2.000 Contos do monumental sorteio da descoberta da America a extrahir-se no proximo dia 9, bem como os 300 Contos de depois de amanhã — só no AO MUNDO LOTERICO. Habilite-se.

Jornaes e Revistas

"ASPECTOS"

Circulará a 30 de setembro corrente o primeiro numero da revista "Aspectos", ansiosamente esperada pelo grande publico.

Será um excellente mensario de arte e pensamento, com 250 paginas, em formato de livro, e collaborada pelos maiores nomes do Brasil intellectual. Está sob a direcção de Raul de Azevedo, sendo secretariada por Carlos Manhães, e administrador Cunha Porto. "Aspectos" se occupará de sciencias, letras, artes, commercio, industria, religião, politica, emfim, focalisará todos os problemas maximos, e dará ainda, a exemplo de Le Mois" de Paris, uma synthese do movimento do mez no Paiz, nos seus sectores principaes.

"NAÇÃO BRASILEIRA"

A conhecida revista "Nação Brasileira", que tem como directores Alfredo Horcades e Théo Filho e secretario Harold Daltro, completa com o presente numero de setembro o seu decimo quinto anno de lutas. Festejando esse acontecimento, "Nação Brasileira" apparece num rico numero especial, com capa do pintor Fernando Martins, artigo de fundo do academico e romancista Xavier Marques e escolhida collaboração.

"LUPIN" — N. 4

Desde os primeiros dias do mez está á venda o 4º numero de "Lupin", o excellente magazine mensal de aventuras policiaes, editado pela Editoraial Novidades Ltda.

Dirigido por S. . Mersen e Dias da Costa, dois veteranos profissionaes de imprensa, e consagrados escriptores, "Lupin" destaca-se das publicações congeneres por uma feição graphica aprimorada e, sobretudo, pelo criterio de selecção das materias que contem — assignadas pelos nomes mais conhecidos universalmente no difficil genero literario da novella policial.

"FON-FON"

A edição desta semana de "Fon-Fon", ao lado de lindas paginas coloridas, sobre os mais variados assumptos, como figuras da sociedade, interiores artisticos, cinema, etc., offerece ainda aos seus leitores grande numero de contos, novellas e chronicas illustrados, constituindo, por isso mesmo, um dos passatempos mais agradaveis para as pessoas de gosto e sensibilidade.

A secção de modas do "Fon-Fon", com o seu "Supplemento" annexo, — rica collectanea de moldes, riscos, bordados, monogrammas, etc., continua sendo uma das maiores attracções do brilhante semanario carioca.

"O SELLO ENCARNADO"

Commemorando seu 4º anniversario, a revista "O Sello Encarnado" poz em circulação um bello numero, bem cuidado tanto na parte redactorial como na feição graphica e illustrado com interessantes gravuras.

Essa edição affirma a preoccupação de seus directores de melhorar cada vez mais o já bemquisto mensario.

"O OBSERVADOR"

Recebemos um exemplar do numero deste mez, do "Observador" que enfeixa uma serie de artigos abrangendo todos o sectores de nossa actividade economica. A redacção apresenta dois estudos, um sobre a "Camara dos Deputados" e outro sobre o "Itabira Iron" em proseguimento aos commentarios já feitos anteriormente, além da reportagem do mez que é dedicada a "Piscicultura no Brasil".

A situação dos seguros no Brasil, nesse numero, é detalhadamente estudada em seis artigos, abrangendo a sua legislação e fiscalização.

APRESENTANDO

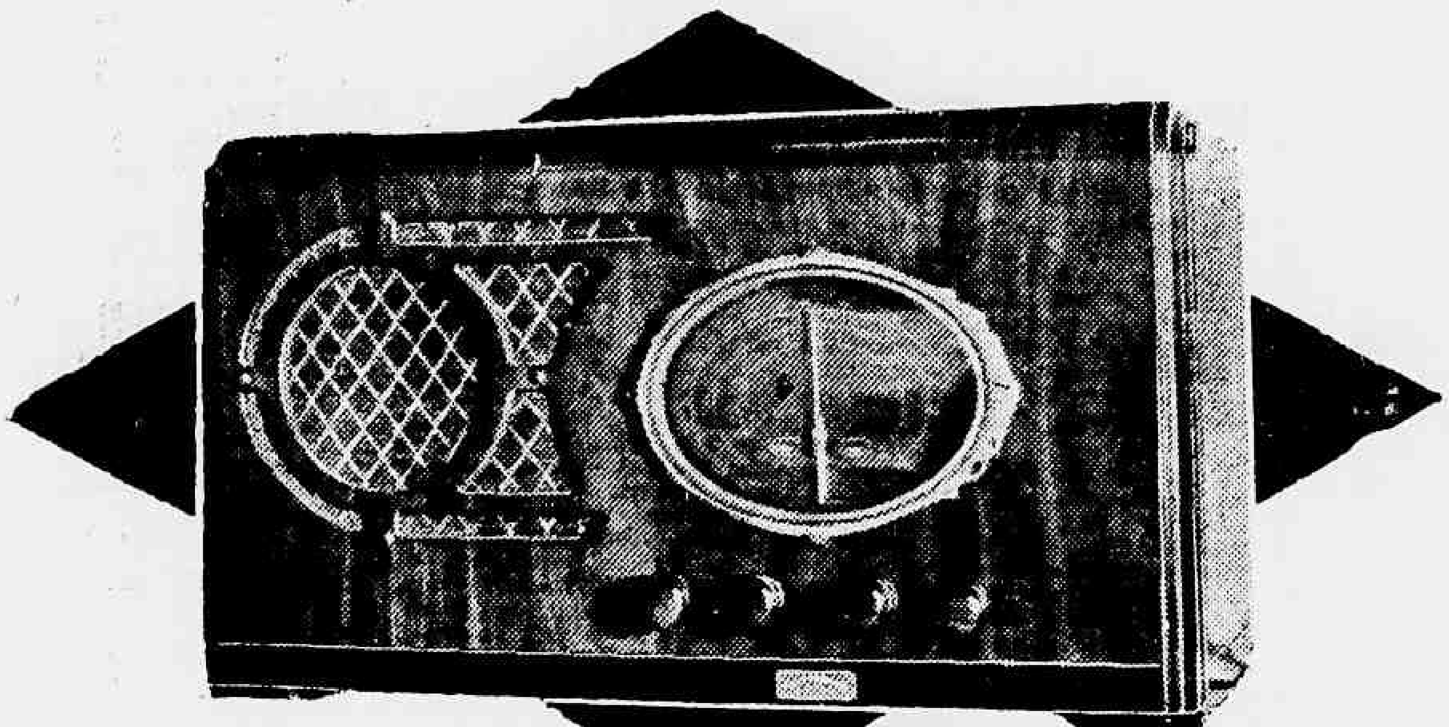

BELMONT

o mais moderno dos radios!

Eis o seu receptor, o receptor que o mundo inteiro esperava, considerado por todos os technicos como a maior e mais perfeita creação da moderna industria radiophonica: Estudos apuradissimos precederam a sua realisação, a cargo das expressões maximas da technica de radio, o que permitte classificar BELMONT como o receptor que maiores aperfeiçoamentos reune, um prodigio do engenho humano em pureza absoluta de som e volume, e selectividade ultra-sensivel. Completando a serie de qualidades que o fizeram o primeiro radio do mundo, BELMONT é precioso pela belleza de suas linhas e a graça seductora de seu conjunto, capazes de valorisar o interior de sua casa, realçando-se no mobiliario mais luxuoso.

DISTRIBUIDORES
CASA EDISON
FRED FIGNER
RUA 7 DE SETEMBRO, 90 - PHONE 22-7780
RIO DE JANEIRO

BELMONT é um radio para o progresso vertiginoso de 1937

Dr. Oswaldo Barbosa
PROF. DE CLINICA MEDICA DA FACULDADE DE MEDICINA DO PARA'
Doenças do figado, estomago, pulmões e coração.
Installacões completas de electricidade medicas, raio X alta frequencia, banhos hydro electricos e de luz, raios ultra vermelhos e ultra-violetas.
EXAMES DE LABORATORIO
CONSULTORIO: 7 de Setembro, 135, 3º and.-22-0598
RESIDENCIA - Rua Paulino Fernandes, 82 — Botafogo — 26-2231

PINTURAS

TRES ARTISTAS NA ASSOCIAÇÃO DOS ARTISTAS BRASILEIROS

A Associação dos Artistas Brasileiros expõe presentemente em seu salão, no Palace Hotel, as collecções de Gustavo Rheingantz (tapetes decorativos e telas a oleo); de Nicolau Rolla (oleo, em branco e preto); e as esculpturas da artista argentina sra. Herminia Alió. O valor dos trabalhos e a intelligencia de seus autores justificam a curiosidade que desperta essa mostra recem-inaugurada. O salão póde ser visitado diariamente, das 16 ás 19 horas.

CARTÕES DE VISITA EM ALTO RELEVO
Participações e convites
— Especialistas —
PAPELARIA RIBEIRO
OUVIDOR, 164

Diario Recreativo

ALLIANÇA CLUB

Duas promissoras noitadas dansantes, serão levadas a effeito sabbado e domingo proximos na "taça" da rua Alice, onde se divertem os recreativistas do bairro de Laranjeiras. Estará presente um excellente conjuncto musical.

RECREIO DE SANTA LUZIA

Os frequentadores e frequentadores do antigo gremio recreativo da rua da Constituição nos proximos sabbado e domingo terão dois estupendos bailes que lhes serão proporcionados pela directoria do Recreio de Santa Luzia. A dansa será [illegible] por excellente jazz.

ELITE CLUB

O popular club da rua Frei Caneca que tem a sua frente o recreativista Julio Nunes, realizará, sabbado e domingo, 25 e 26 do corrente, dois animadissimos bailes os quaes serão abrilhantados com a presença da "Elite Jazz", o conjunto official da agremiação.

CLUB DOS DEMOCRATICOS

As "democraticas" congregaram-se para realização de uma formidavel festa a que denominaram de festa da Primavera no proximo sabbado nos salões do Castello.

Pelos preparativos em andamento e de prever o que de imponente será o baile. Duas jazz, ornamentação caprichosa e [illegible], serão os factores da noite.

RELIGIOSAS

A mesa administrativa da Irmandade do Divino Espirito Santo do Estacio de Sá, por iniciativa do seu carissimo irmão procurador, sr. José Duarte Lopes Corrêa, celebrará, no proximo domingo, 26 do corrente, ás 11 horas, a festa de Santa Therezinha do Menino Jesus, constando de missa pontifical por ss. revma. d. Mamede da Silva Leite, bispo de Sebaste, pregando ao evangelho o revm. monsenhor Benedicto Marinho. A parte coral está a cargo da irmã d. Ida Machado e do maestro professor Pedro Vieira.

Dr. José de Albuquerque
Affecções sexuaes masculinas venereas ou não. Tratamento da IMPOTENCIA EM MOÇO
R. DO ROSARIO, 172. De 1 ás 4

WILLI FORST
o sublime director de "Symphonia Inacabada"
na sua nova creação
Intriga e Amôr
O FILM DAS PAIXÕES
SEGUNDA-FEIRA - REX
WERNER KRAUS
HORTENSE V. RAKY
OLGA TSCHECHOVA

A ARTE DE EMBELLEZAR
LEITE DE BENJOIM
PREPARADO MARAVILHOSO PARA AMACIAR, ASSETINAR E AFORMOSEAR A PELLE
O Leite de Benjoim Tonifica e rejuvenesce a cutis, fixando o pó de arroz, extingue as imperfeições da pelle, como sejam: pannos, manchas do rosto, sardas, espinhas, cravos, rugas, queimaduras do sol
O Leite de Benjoim é preparado com o Benjoim do Siam e finamente perfumado e indicado pelas summidades medicas mundiaes
A' VENDA EM TODAS AS PERFUMARIAS, PHARMACIAS, DROGARIAS, EM TODOS OS ESTADOS DO BRASIL E NAS
Perfumarias KANITZ
Matriz — Rua Rep. do Perú 94 a 98
Filial — Rua 7 de Setembro, 127 e 129

JUNE LANG
ROBERT KENT
NANCY STEELE DESAPPARECEU
VICTOR McLAGLEN · WALTER CONNOLLY
PETER LORRE
um grande drama
(Imp. para menores até 10 annos)
Derramei lagrimas de sangue!
Soffri immensamente
Agora quero vingança!!
SEGUNDA-FEIRA
20th CENTURY FOX
ODEON

Diario Carioca

Anno X — Numero 2.849 | Rio de Janeiro, Quinta-feira, 23 de Setembro de 1937 | Praça Tiradentes n.° 77

Assistencia Judiciaria do DIARIO CARIOCA

Criada esta secção para os seus leitores pobres

O DIARIO CARIOCA, uma vez que foi fechada a Assistencia Judiciaria, resolveu, afim de attender ás necessidades dos seus leitores pobres, criar uma secção especial com aquella finalidade, a que denominou "Assistencia Judiciaria do DIARIO CARIOCA".

Chefiará esta nova secção o conhecido e competente advogado dr. Alvaro Conceição de Oliveira, que attenderá diariamente a todas as consultas dos interessados das 10,30 ás 11,30 em uma das dependencias do DIARIO CARIOCA.

Venceu a Chapa Ortiz-Castillo

Garantida a victoria eleitoral, resta, agora, o reconhecimento do vencedor pelo parlamento, cuja maioria é sympathica aos radicaes

BUENOS AIRES, 22 — (W. W. Copeland, correspondente da United Press) — As apurações feitas hoje á noite dão uma maioria que garantem a victoria do candidato da Concordancia, sr. Roberto M. Ortiz, sobre o representante da União Radical, o patriarcha de sessenta e nove annos de edade e cabellos grisalhos, sr. Marcelo T. Alvear, para a presidencia da Argentina no periodo de seis annos, a começar em 20 de fevereiro de 1938.

Tendo sido removidas todas as incertezas existentes e com a victoria já assegurada, o sr. Ortiz recolheu-se triumphalmente a uma estancia de amigos seus na provincia de Buenos Aires, afim de restaurar as energias dispendidas durante a campanha eleitoral e para se entregar ao trabalho de formar o seu futuro Gabinete, bem como o preenchimento de outros cargos administrativos.

A derrota foi muito ingrata para com os radicaes, que tentavam a sua volta ao poder, para cujo fim haviam escolhido o seu leader de Partido, e ex-presidente da nação para encabeçar a sua campanha. Esta asserção é particularmente verdadeira, devido ao facto da margem de votos eleitoraes do sr. Ortiz surgir maior do que se predizia.

Embora o sr. Ortiz não tenha feito declarações antes de sua partida para a estancia e se tenha conservado silencioso desde que começou a apuração da eleição, o seu programma é bem conhecido.

Do ponto de vista administrativo será observada a mesma norma do actual governo, emquanto que do politico serão mantidas as actuaes forças politicas da colligação em opposição á União Civica Radical.

O sr. Ortiz que foi ministro das Finanças da presente administração até que resignou para se candidatar á Presidencia da Republica, fez a sua campanha eleitoral na base da continuação da politica que vem sendo adoptada pelo general Justo.

Nestas condições o seu programma se norteará quanto ás relações exteriores: — 1.°) Iniciativas pacificas; 2.°) Solidariedade pan-americana; 3.°) Adhesão á Liga das Nações e 4.°) Continuação dos accordos commerciaes, inclusive a Convenção sanitaria com respeito aos Estados Unidos.

Quanto aos negocios internos: 1.°) Consolidação da situação economica e financeira interna; 2.°) Continuação das obras publicas, incluindo a rêde de estradas, construcção de elevadores para cereaes, etc.; 3.°) Nacionalização dos meios de transporte e communicação; 4.°) Politica de melhoramentos sociaes com o fim de neutralizar o augmento de tendencias politicas extremistas.

Com pelo menos 70 °|° das votações já apuradas, a Concordancia venceu officialmente em seis Provincias, onde a contagem de votos já terminou. Entrerios, San Luis, Santiago del Estero, Salta, Jujuy e Mendoza — e está encabeçando de modo decisivo as contagens nas Provincias de Buenos Aires, Corrientes e Catamarca, obtendo assim um total de 196 eleitores, sejam mais sete do que seriam necessarios para vencer a eleição. Neste computo não está incluida a Provincia de Santa Fé, onde a contagem começou hoje e que, effectivamente, foi entregue pelos radicaes, quando se abstiveram de concorrer ás eleições complementares. Esta provincia era préviamente considerada como decisiva com os seus quarenta e dois votos, que finalmente vieram engrossar a maioria da Concordancia além das victorias inesperadas em outras provincias, principalmente na de Entrerios, que era um baluarte dos radicaes e onde com a derrota elles soffreram um rude golpe.

Excepção feita de surpresas de ultima hora, os radicaes vencem somente em tres provincias — Cordoba, Tucuman e La Rioja, além da Capital Federal, num total de 128 eleitores.

Apesar de tudo o sr. Alvear sobrepujou o sr. Ortiz na votação popular num total de 130.000 suffragios, devido á esmagadora maioria obtida pelo primeiro na Capital Federal. Esta maioria, no que se espera, será reduzida e talvez annulada, quando as apurações nas provincias de Buenos Aires e Santa Fé ficarem concluidas.

Embora o voto eleitoral seja decididamente favoravel ao sr. Ortiz, existe a possibilidade da Concordancia vir a encontrar difficuldades quando da apuração perante o Senado e a Camara dos Deputados, que devem proclamar o vencedor.

A opposição tem a maioria na Camara e talvez procure se oppôr á proclamação do sr. Ortiz, mas por emquanto não existe indicação de que será assumida essa attitude. Entretanto, deve ser lembrado que os radicaes fizeram reiteradas denuncias de que devido a suppostas irregularidades haviam se abstido de votar em diversas secções.

FRAQUEZA

é a porta aberta para todas as doenças

O IODOLINO DE ORH

evita a debilidade, dá appetite, saude, força e energia

IODOLINO DE ORH

é o remedio dos pallidos, anemicos e SOBRETUDO

dos convalescentes

Vultoso Roubo na Rua Benedictinos

OS LARAPIOS CARREGARAM NOVENTA E CINCO CONTOS

Um assalto bem succedido, levado a effeito por larapios atiladissimos, verificou-se na madrugada de hontem em pleno coração da cidade.

O estabelecimento "visitado" foi o Deposito Geral da Sociedade Anonyma Frigorificos Anglo, situado á rua Benedictinos, n. 18. Entrando no interior do predio, os larapios, exteriorizando completo conhecimento do terreno, foram directos ao local onde estava localizado o cofre. Ahi, serraram o gradil que servia de anteparo ao mesmo, passando em seguida ao arrombamento.

Terminado o trabalho, a "collecta" denunciou ainda uma vez a segurança com que agiam os meliantes. E' que, indo directo a uma maleta de couro, deixada no cofre pelo caixa, "abafaram" 95 contos de réis, nella contidos, deixando apenas os nickeis...

A POLICIA NO LOCAL

A policia do 9° districto, logo que teve sciencia do assalto, dirigiu-se ao local, iniciando as diligencias que se impunham. A D. G. I. apprehendeu, por occasião do exame local, uma pequena serra, deixada certamente pelos larapios.

Ao local compareceu tambem o sr. Martins Vidal, chefe da Secção de Roubos e Furtos.

O audacioso furto, conforme tudo o induz, parece ter sido praticado por uma quadrilha perfeitamente organizada, que tinha absoluto conhecimento do terreno em que pisava.

Está aberto inquerito afim de ser apurado o impressionante assalto.

Syndicato Brasileiro dos Bancarios

O Syndicato Brasileiro dos Bancarios reunir-se-á, sabbado, dia 25, ás 20 horas, em assembléa geral, para proceder á eleição do delegado-eleitor que concorrerá a renovação do terço da Junta Administrativa do Instituto de Aposentadoria e Pensões dos Bancarios.

A distribuição de senhas far-se-á até ás 18 horas.

Onde Estão os Oito Bilhões de Francos ?

Agitada a opinião franceza com a interpellação de Tardieu a Léon Blum sobre a applicação do emprestimo de defesa nacional

PARIS, 22 (Serviço exclusivo da Agencia Brasileira) — Um novo e formidavel escandalo financeiro ameaça revolucionar durante os proximos dias os circulos financeiros e bancarios desta capital, aggravando ainda mais a delicada situação economica do paiz e criando maiores obstaculos á obra do governo, que actualmente esforça-se em defesa do franco e do credito nacional.

O ex-presidente do Conselho de Ministros, sr. André Tardieu, durante as ultimas semanas dirigiu varias vezes aos srs. Leon Blum e Vincent Auriol, por intermedio da imprensa conservadora e da direita a seguinte pergunta:

"Desejamos saber qual foi o destino dos oito bilhões e meio de francos do ultimo emprestimo de defesa nacional?" Até o presente momento os srs. Leon Blum e Vincent Auriol não acharam necessario responder a essa pergunta, nada declarando, nada desmentindo e nada affirmando.

Depois do ultimo discurso no qual o sr. Leon Blum tratou de defender o regime de governo da Frente Popular, pronunciando phrases de grande eloquencia, sobre o que elle chama "successo e triumpho do seu governo", o ex-presidente do Conselho nada mais affirmou. De outro lado o sr. Vincent Auriol, que durante a sua passagem pelo Ministerio da Justiça tinha demonstrado tanta facilidade na polemica e na redacção de "cartas abertas ao povo francez", de um momento para outro recolheu-se ao mais absoluto mutismo. Diz elle que a prudencia é uma das maiores qualidades do homem publico.

Não obstante os elogios e glorificações da imprensa governamental a duvida começou curiosamente a pairar na opinião publica franceza. A pergunta do sr. Tardieu está sendo repetida por outras personalidades politicas, na Camara dos Deputados, no Conselho Administrativo do Departamento do Sena, na Camara Municipal de Paris e em varios conselhos municipaes das provincias.

Desde segunda-feira passada a imprensa conservadora, da direita e da extrema direita desta capital apoderou-se do assumpto. O jornal "Le Jour", na sua edição matutina de terça-feira, publicava um artigo de fundo assignado pelo seu director, sr. Léon Bailby, ex-director de "L'Intransigeant", exigindo "dos responsaveis" explicações immediatas. Nada, silencio mais absoluto. No dia immediato, "Le Matin", "L'Action Française" e "Aux Ecoutes" repetiam as mesmas graves accusações dignamente pronunciadas pelo senhor Léon Bailby. Na Camara dos Deputados, o leader do Partido Nacionalista, sr. Taittinger, e no Senado uma das figuras mais representativas, o sr. Desjardins, aconselharam, em termos categoricos, o antigo ministro das Finanças a offerecer á opinião publica franceza as satisfações que ella merecia. Com tudo isso os srs. Blum e Auriol continuaram demonstrando a mais incomprehensivel reserva.

Durante a manhã de hoje o ex-presidente do conselho de ministros, sr. André Tardieu, concedeu ao representante em Paris da "Transocean Press Service", uma entrevista, fazendo palpitantes declarações sobre o formidavel escandalo financeiro que se prepara.

"O sr. Léon Blum e o sr. Vincent Auriol, declarou o sr. André Tardieu, tiveram varias opportunidades de se manifestar, mas não quizeram aproveital-as. Na segunda semana de agosto passado o sr. Vincent Auriol pronunciou importante discurso na cidade de Perigueux, falando ali longamente "das infames calumnias" dirigidas contra elle, mas não pronunciou nenhuma unica palavra sobre os oito bilhões e meio do emprestimo da defesa nacional. A subscripção publica foi encerrada no dia 30 de junho de 1937. Até hoje o ex-chefe do governo e o seu ministro das Finanças não acharam necessario declarar quaes importancias tinham sido destinadas á acquisição de armas ou material bellico. Hoje o sr. Léon Blum é ministro de Estado e vice-presidente do Conselho. O sr. Vincent Auriol é ministro da Justiça.

Porque o vice-presidente do conselho e o seu ministro da justiça não arrastam deante dos tribunaes "todos esses calumniadores?".

Eu posso hoje, accrescentou o sr. Tardieu, lançar o mais grave dos desafios a esses dois homens publicos, representantes do Partido da Frente Popular. Posso lançar esse desafio porque eu sei que os senhores Blum e Auriol são responsaveis de desvios de dinheiros publicos, tendo empregado os 8 bilhões e meio do emprestimo da defesa nacional, arbitrariamente e illegalmente.

Patrioticamente o povo francez, confiante na palavra dos mais altos dignatarios do regime, do ministro das Finanças, do presidente do Conselho, do presidente da Camara dos Deputados, do presidente do Senado, do arcebispo de Paris, cardeal Verdier, e do proprio presidente da republica, sr. Albert Lebrun, respondeu ao appello que lhe tinha sido dirigido, offerecendo as proprias economias **para a defesa nacional e não para as necessidades urgentes de uma thesouraria na imminencia de uma quebra.**

Os bilhões da economia nacional serviram apenas para prolongar por algumas semanas a vida do Ministerio Blum-Auriol, para disfarçar as realidades, para distribuir novas illusões, e finalmente para reafundar a fallencia do Partido Socialista e dos seus chefes.

Sem receio de desmentido posso assegurar, continua o ex-presidente do Conselho, sr. André Tardieu, que os ministerios do Ar e da Marinha não receberam um unico franco dos oito bilhões e meio subscriptos pelo povo. O Ministerio da Guerra recebeu creditos extraordinarios que, porém, não ultrapassaram dois bilhões e meio. Ainda faltam seis bilhões. Era porém necessario assegurar até o fim do anno as despesas correntes de tres orçamentos militares e por isso a primeira medida economica do novo governo Chautemps foi a de criar 8 bilhões de novos impostos.

O Partido da Frente Popular novamente traiu a confiança do povo francez. Os francezes pagaram duas vezes: a primeira na subscripção do emprestimo da defesa nacional e a segunda pagando os novos impostos do governo Chautemps.

Os partidos conservadores da França, os Partidos da Direita e da Extrema Direita já sabiam que o sr. Leon Blum e o sr. Vincent Auriol eram dois fallidos. Hoje as mesmas forças partidarias accusam esses dois homens de governo de fallencia fraudulenta.

Novo Bombardeio Aereo Sobre Gijon

A MULTIDÃO, EM REPRESALIA, ATACA O PRESIDIO LOCAL ONDE ESTÃO ENCARCERADOS DOIS MIL REFENS NACIONALISTAS, TENTANDO MATAL-OS — PRESO O EX-GOVERNADOR DE VALENCIA QUANDO TENTAVA FUGIR DO PAIZ

SAINT JEAN DE LUZ, 22 — Noticia-se que desesperada com um novo bombardeio aereo sobre Gijon, uma grande multidão assaltou naquella cidade uma prisão onde estão encerrados dois mil refens nacionalistas, procurando atacal-os.

A policia interveiu e restabeleceu a ordem, mas não a tempo de evitar que fossem mortos a tiros diversos prisioneiros.

A embaixada britannica solicitou detalhes do facto ao governador civil de Gijon, sr. Belarmino Tomás, o qual respondeu que o tumulto não teve importancia accrescentando, entretanto, que não poderá garantir a ordem se não cessarem os bombardeios nacionalistas. Neste sentido, solicitou ao embaixador britannico que appelle para o governo de Salamanca no sentido de que não continuem taes ataques.

A embaixada transmittiu a Salamanca o appello solicitado, não tendo ainda obtido resposta. — (U. P.)

DESORDENS DEVIDAS A ESCASSEZ DE VIVERES

LONDRES, 22 — Segundo noticias irradiadas pela Radio España de Bilbáo e captadas nesta capital, na noite de ante-hontem, verificaram-se novamente sérias desordens em Barcelona devido a escassez de viveres. Grupos de mulheres sairam em manifestação pelas ruas, aos gritos de "Pão e Justiça". Foram atacados varios armazens de viveres, o que occasionou a intervenção da policia, sendo feitas numerosas prisões. Varios elementos da Federação Anarchista Iberica foram presos e responsabilizados pelos ataques de que foram victimas diversos membros do Partido Socialista. As noticias accrescentam que durante esta ultima semana tem havido uma pronunciada escassez de pão, dizendo tambem que, como ha falta de tudo excepto uvas e pimenta, o povo acabou por amotinar-se. Segundo ainda as mesmas noticias, durante os disturbios foi morto um policia ficando feridos varios manifestantes. — (U. P.)

OS MARXISTAS ATACAM PENARROYA

LISBOA, 22 — A emissora de Salamanca transmittiu na madrugada de hoje as seguintes informações:

Nos ultimos dias, os marxistas atacaram fortemente as posições nacionalistas de Peñarroya, com o objectivo de se apoderarem daquelle importantissimo centro mineiro, mas foram rechassados.

Hontem depois de uma intensa preparação de artilharia, os marxistas desfecharam um ataque em que empregram numerosas armas automaticas, tanks e carros blindados, mas foram energicmente repellidos, pondo-se em fuga desordenada e deixando no campo grande copia de material bellico.

Os soldados nacionalistas contra-atacaram com tal impetuosidade que ultrapassaram algumas linhas de trincheiras governistas.

Numerosos milicianos que passaram para as nossas linhas confirmaram o duro castigo soffrido pelos marxistas, accrescentando que todo interesse do commando adversario acha-se concentrado na conquista de Peñarroya.

O general Queipo de Llano desmentiu que os marxistas tenham conquistado Cerro Nulba, accrescentando que os mesmos soffreram uma tremenda derrota no sector de Peñarroya. — (U. P.)

A OPINIÃO DOS MILITARES SOBRE A ACÇÃO DOS GOVERNISTAS EM CORDOVA

MADRID, 22 — Na intensiva acção desenvolvida pelos governistas ao norte de Cordova e na direcção da provincia de Rio Tinto podem ser observadas duas coisas, na opinião dos circulos militares daqui: primeiramente, o moral das forças republicanas melhorou e, depois, essas tropas estão melhor treinadas do que no anno passado, como ficou patenteado durante a recente offensiva no Aragão e, presentemente, na que está sendo levada a effeito.

Pode-se ainda accrescentar, que as forças do governo dispõem de material de guerra adequado, material esse que faltava quando, em 1936, detiveram os nacionalistas ás portas de Madrid.

A forças republicanas melhoraram consideravelmente suas posições em Pozo Blanco, bem como em Penarroya, onde as linhas tinham permanecido estacionarias durante mezes, e representam ameaça potencial para as communicações dos nacionalistas, no sul.

Durante os tres ultimos dias as tropas republicanas mantiveram intenso fogo de artilharia, o que indica amplas provisões de material e as collocam em pé de igualdade com o adversario, nesse sentido, pela primeira vez de mezes para cá.

Numerosas tropas frescas e bem treinadas, comportando cavallaria, artilharia, columnas motorisadas, carros blindados, tanques e aviões foram aremessados contra os nacionalistas. (U. P.).

O CONSUL FRANCEZ OBRIGADO A CONSERVAR-SE NA SÉDE DA REPRESENTAÇÃO CONSULAR

PARIS, 22 — O Quai d'Orsay confirmou que os nacionalistas hespanhoes tinham forçado o consul francez em Malaga a conservar-se no interior da séde da representação consular franceza. — (U. P.)

OS GOVERNISTAS AVANÇARAM NA DIRECÇÃO DE TORRE HERMOSA

MADRID, 22 — Informam de Val de Sequillo que os governistas avançaram quinhentos metros na direcção da granja de Torre Hermosa, cuja rendição era esperada a todo o momento. — (U. P.)

FECHADA A VILLA LA GRANDE FREGATE,

BIARRITZ, 22 — (Urgente) — As autoridades de Biarritz fecharam hontem a Villa La Grande Fregata, ha muito considerada pela policia como a séde da organização de espionagem do general Franco em territorio francez — (U. P.)

PRESO O EX-GOVERNADOR DE VALENCIA

VALENCIA, 22 (Urgente) — Acaba de ser preso o ex-governador de Valencia, José Terrero, que tentava fugir do paiz utilizando-se de um passaporte falso. — (U. P.)

Caiu na serra da Bocaina um avião do Correio Aereo Militar

O PILOTO 1° TENENTE JOSE' VAZ DA SILVA E A GUARNIÇÃO SAIRAM ILLESOS

Era esperado a 21, á tarde, nesta capital, o avião Wacco-F-5, do Correio Aereo Militar, procedente de Curityba, via S. Paulo. Passado o prazo de espera, foi scientificada a Directoria de Aviação que, immediatamente, mandou hontem, pela manhã, duas esquadrilhas de aviões Corsarios e Boings, afim de localizar o F-5, entretanto, estas, devido a forte cerração, voltaram aos seus hangars no Campo dos Affonsos, na impossibilidade de desempenharem a missão confiada.

A' tarde de hontem, quando já outras providencias tinham sido tomadas pelas autoridades militares, a Directoria de Aviação recebeu a communicação de que o avião F-5, tinha caido na Serra da Bocaina, a 10 kilometros de Cachoeira, achando-se illesos o piloto 1° tenente aviador José Vaz da Silva e sua guarnição, ficando o apparelho bastante avariado.

O general Coelho Netto, de posse dessa informação communicou-se com o ministro da [illegible] soccorros urgentes para o local bem assim conducção para esta capital do pessoal e do apparelho.

A Italia Dará a sua Adhesão ao Accordo de Nyon Contra a Pirataria do Mediterraneo

MUSSOLINI SE CONTENTARA' COM UMA "EGUALDADE MORAL" NO CONTROLE NAVAL

A participação dos peritos italianos é considerada como uma derrota diplomatica para Moscou

GENEBRA, 22 — (Por Stewart Brown, correspondente da United Press) — Considera-se possivel aqui que, em consequencia das demarches franco-britanicas effectuadas em Roma, a Italia dê sua adhesão, esta noite, ao accôrdo de Nyon contra a pirataria no Mediterraneo. Segundo informações colhidas em circulos autorizados, os peritos navaes italianos, francezes e inglezes se reunirão em Paris afim de discutir a participação da Italia no accôrdo em questão. Não se acredita, aqui, que seja concedido a paridade no controle á Italia e suppõe-se que o sr. Mussolini se contentará com uma "igualdade moral".

Ignora-se ainda, de que maneira se chegará a esse resultado e se o sr. Litvinof fará objecções contra quaesquer concessões, por pequenas que sejam, feitas á Italia. O certo é que a atmosphera tornou-se mais clara depois das conversações realizadas em Roma, hontem, entre o conde Ciano e os encarregados de negocios de França e da Grã-Bretanha. O sr. Anthony Eden, antes de deixar Genebra ante-hontem á noite com destino a Londres, avistou-se com o sr. Yvon Delbos e, ambos, esboçaram a nota que será enviada a Roma e na qual, segundo se sabe, os dois ministros declaram que jamais fora intenção, quer da França, quer da Inglaterra, "contestar a importante posição occupada pela Italia no Mediterraneo".

A nota diz ainda que a Inglaterra e a França continuam dispostas a examinar as suggestões italianas tendentes á participação da Italia no pacto de Nyon.

O sr. Mussolini, apparentemente, considerou que isso equivalia a um tacito reconhecimento do pedido italiano relativo á paridade no Mediterraneo e assentiu em enviar a Paris peritos navaes italianos afim de, com seus collegas francezes e britannicos, ultimarem os detalhes da possivel participação da Italia.

Presume-se, aqui, que nem a França, nem a Inglaterra, têm a intenção de offerecer á Italia mais do que continha originalmente o accôrdo de Nyon, porquanto outras potencias, especialmente a Russia, oppôriam objecções e o pacto ficaria assim em perigo. Acredita-se que o Duce sente-se vivamente ansioso por liquidar o caso e sair de uma situação embaraçosa, afim de poder partir para Berlim. Esse objectivo tende, de certa maneira, "convencer" o publico italiano de que a Italia está sendo tratada em pé de igualdade no plano de controle mediterraneo contra a pirataria. Os francezes e os inglezes pensam ter encontrado uma formula e as proximas negociações terminarão com a adhesão italiana sem que haja violação do conteudo do accôrdo original.

Os officiaes da Aviação Militar não protestaram

UMA NOTA DO GABINETE DO MINISTRO DA GUERRA

O gabinete do ministro da Guerra forneceu hontem á imprensa a seguinte nota: "Uma simples troca de idéas entre o sr. general director da Aviação Militar e alguns officiaes superiores chefes de serviço, mal interpretada sem o menor caracter de protesto, deu logar a [illegible] que a vem [illegible] O assumpto diz respeito á [illegible] concessão [illegible] pela Pan American Airway para [illegible] aereo para Assumpção, materia que está sendo ainda estudada com a discreção [illegible] a natureza do assumpto [illegible] (a.) Cel. V. Benicio da Silva, chefe do gabinete."